



bouwnr. 20

voorgevel
1 : 50



bouwnr. 20

achtergevel
1 : 50



bouwnr. 20

rechterzijgevel
1 : 50

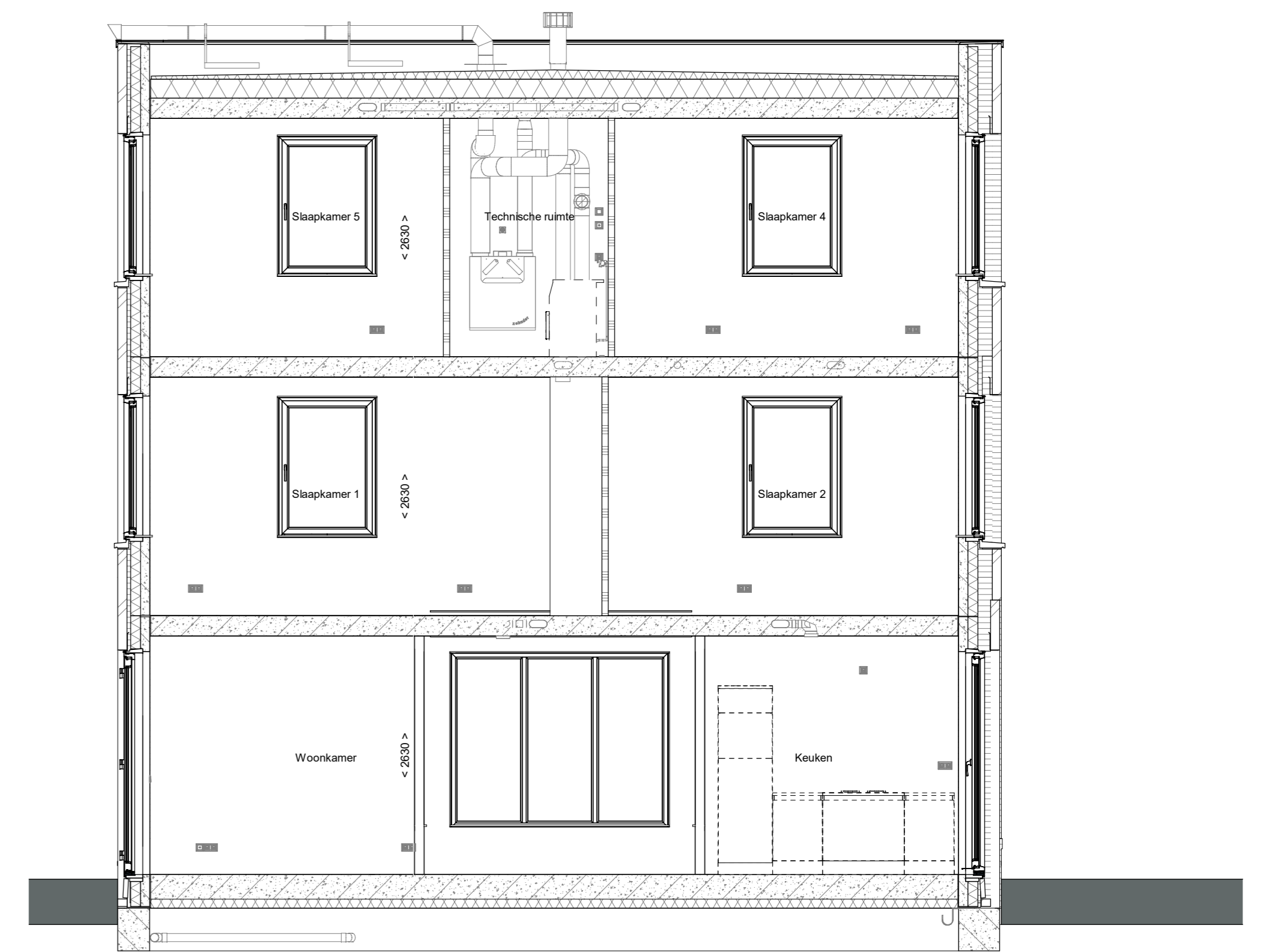

doorsnede A-A
1 : 50

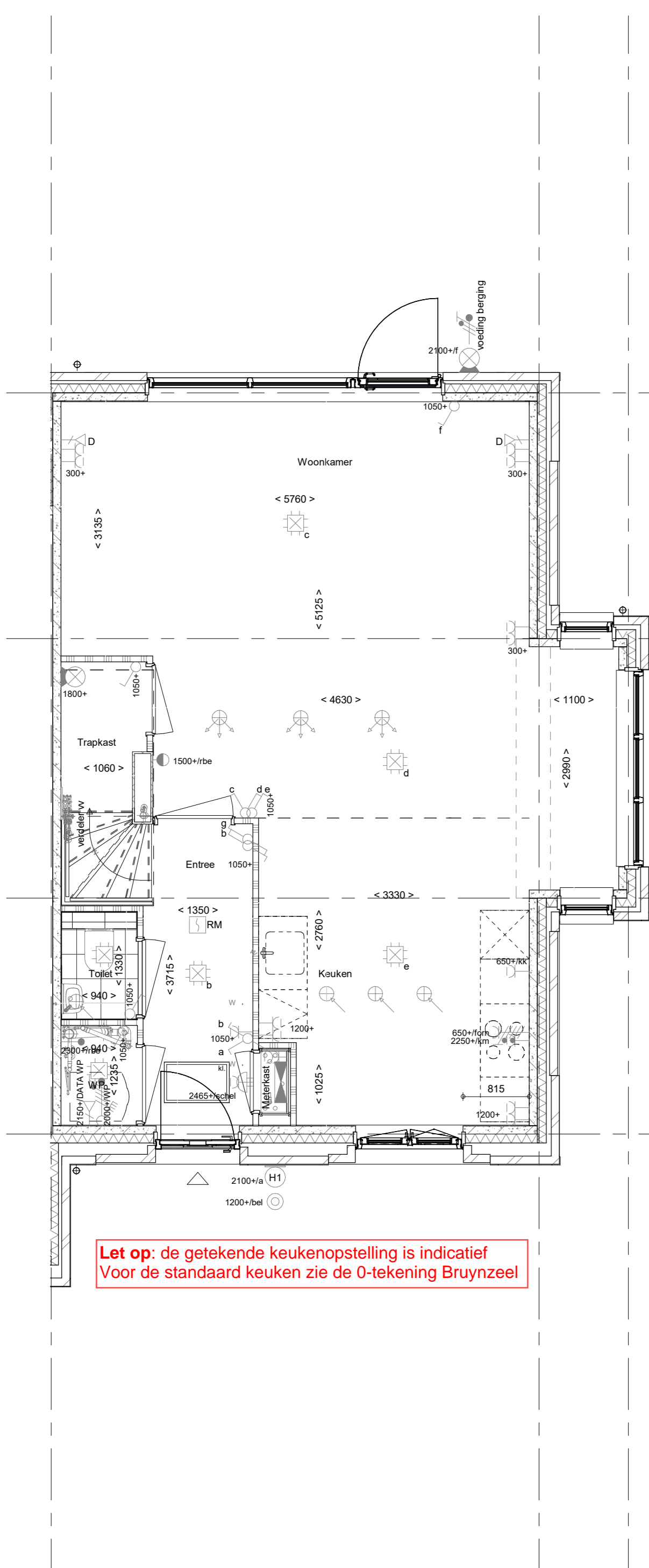

Let op: de getekende keukenopstelling is indicatief
Voor de standaard keuken zie de 0-tekening Bruynzeel

Begane grond
1 : 50

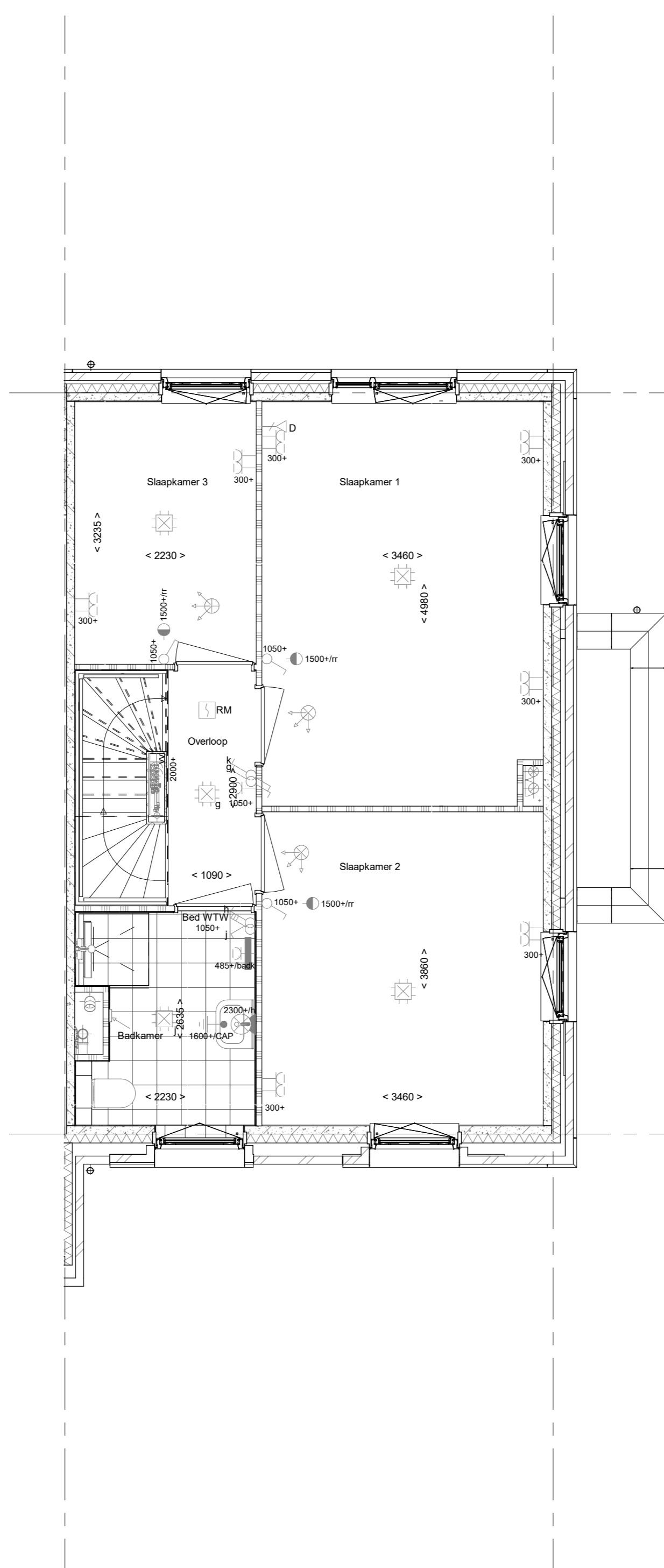

1e verdieping
1 : 50

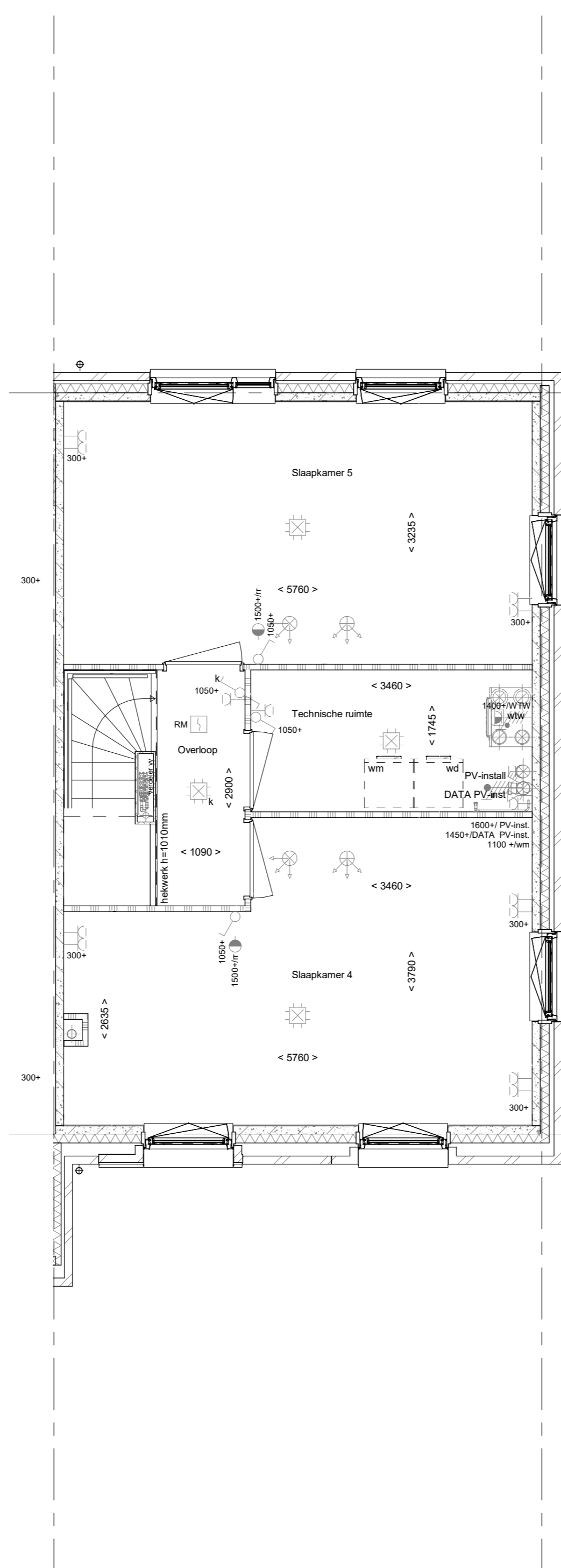

2e verdieping
1 : 50

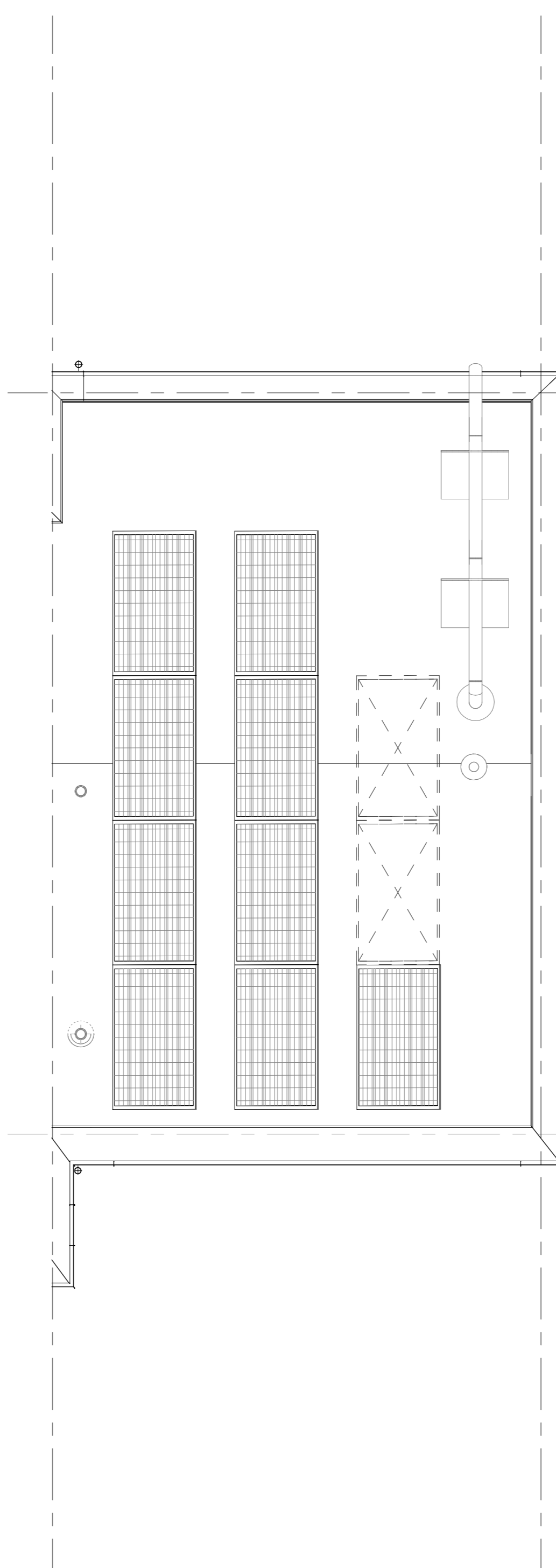

Dakaanzicht
1 : 50

- ELEKTRISCHE INSTALLATIE**
- Aansluitpunt 1 fase, nul en beschermingscontact, pv-install bedraad, niet afgemonteerd (loos in mtk)
 - Aansluitpunt voeding PV-installatie (indien PV-install aanwezig)
 - Aansluitpunt niet bedraad
 - Loze leiding wordt bedraad met CAI en UTP kabel, niet afgemonteerd, en op rol in meterkast (pv-inst alleen bedraad met UTP kabel)
 - Aansluitpunt TV wordt bedraad met CAI en UTP kabel, afgemonteerd met CAI wandcontactdoos en female stekkerje in meterkast
 - Aansluitpunt DATA wordt bedraad met CAI en UTP kabel, afgemonteerd met RJ45 wandcontactdoos en RJ45 stekkerje in meterkast (afgemonteerd DATA indien PV-install aanwezig)
 - Armatuur met invoegpunt aan buitenzijde, op wand
 - Bel
 - Centraal aardpunt
 - Centraaldoos tbv verlichting
 - Drukknop
 - Enkelpolige schakelaar met wandcontactdoos, verhoogde aanrakingsveiligheid
 - Aansluitpunt tbv armatuur op wand
 - Rookmelder, optisch op lichtnet conform NEN 2555
 - Schakelaar, 1-polig
 - Schakelaar, 1-polig, met ingebouwde signaallamp, scene schakelaar "ALLES UIT" free@home
 - Schakelaar, serie-
 - Schakelaar, wissel-
 - Schakelaar, wissel-, 2-voudige uitvoering
 - Schakelaar, wissel-tenkelpolig
 - Schakelaar, wissel-tenkelpolig met ingebouwde signaallamp
 - Schakelaar, 3-standen tbv bediening ventilatie
 - Sluring naar wip (ba)
 - Buitenvoeler (N-NO zijde schaduwijk)
 - Verdeelinrichting
 - Wandcontactdoos 1-voudig met beschermingscontact, verhoogde aanrakingsveiligheid
 - Wandcontactdoos 1-voudig met beschermingscontact, waterdicht
 - Wandcontactdoos 2-voudig met beschermingscontact, verticaal, verhoogde aanrakingsveiligheid
 - Wandcontactdoos 2-voudig met beschermingscontact, horizontaal, verhoogde aanrakingsveiligheid
 - Wandcontactdoos met wisselschakelaar, verhoogde aanrakingsveiligheid
 - Wandcontactdoos, perlex, 2x230V tbv fornuis
 - Wandcontactdoos, perlex, mv 230V, WP 400V
 - Omvormer PV-installatie
- PV-paneel**
aantal en positie PV panelen locatie specifiek
extra PV-panelen vallen onder aanvullende maatregelen om te voldoen aan de BENG-eisen
- CENTRALE VERWARMING - EN WATERINSTALLATIE**
- hwa + hemelwaterafvoer - voor positie zie blokoverzicht
 - buitenkraan vorstvrij
 - opstelplaats warmtepomp (WP)
 - opstelplaats expansievat
- VENTILATIE INSTALLATIE**
- opstelplaats gebalanceerde ventilatie (WTW)
 - afzuigpunt mechanische ventilatie plafond
 - afzuigpunt mechanische ventilatie wand
- BOUWKUNDIG RENVOOI**
- Kruipkolk
 - Entree symbol
 - betonwanden 100 mm
 - isolate 110 mm
 - metselwerk 100 mm
 - lichte scheidingwand 70 mm
 - ongesoldeerde lichte scheidingwand 100 mm
 - gesoldeerde lichte scheidingwand 100 mm
 - HSB-wand, 118mm
 - dakpakket
 - geïsoleerde betonvloer 370 mm
 - betonvloer 220 mm
 - wandiegelwerk vigs. technische omschrijving
 - krijtstreep methode gedeelte onbenoemd
- OPSTELPLAATS**
- wm = wasmachine
- RENVOOI GEVEL**
- opstelplaats verdeler-voerverwarming
 - verwarmingselement in badkamer
 - electrisch
 - A susrooster
 - V ventilatorrooster
 - S screen
 - toevoerpunt mechanische ventilatie plafond
 - toevoerpunt mechanische ventilatie wand
 - Drainering volgens DIN-norm
 - * Akoestische rooster / valdorpel / stofdorpel slaapkamerdeuren
- RENVOOI BEGLAZING**
- beglazing aan binnenzijde (tenzij anders aangegeven)
 - inbraakwerende klasse 2 volgens NEN 5096
 - beglazing dubbel isolerend
 - beglazing triple isolerend*
 - beglazing dubbel isolerend, veiligheidsglas
 - beglazing triple isolerend, veiligheidsglas*
 - M beglazing, matglas
 - ▲ beglazing, brandwerend
 - beglazing, geluidswerend
 - ▲ beglazing, zonwerend*
 - *deze maatregelen worden ingezet indien noodzakelijk om te voldoen aan de BENG-eisen

Wijziging nr.	Wijziging datum	Wijziging omschrijving
<p>Projectnaam: Parkwonen, Westergouwe III Projectlocatie: Gouda Projectnr.: G-106042</p>		
<p>Opdrachtgever: VOF Westergouwe Architect: Van Marren Projectfase: Verkooptekening Onderwerp: OVZT BNR 20 Plattengr., gevel, doorsnede</p>		
<p>heijmans Woningbouw</p>		<p>Opsteller: AD Schaal: 1:50 Datum: 07-09-2023 Cadeau: VDB</p>
<p>VK-9.020</p>		