



bouwnr. 11

voorgevel
1 : 50



bouwnr. 11

achtergevel
1 : 50



bouwnr. 11

linkerzijgevel
1 : 50

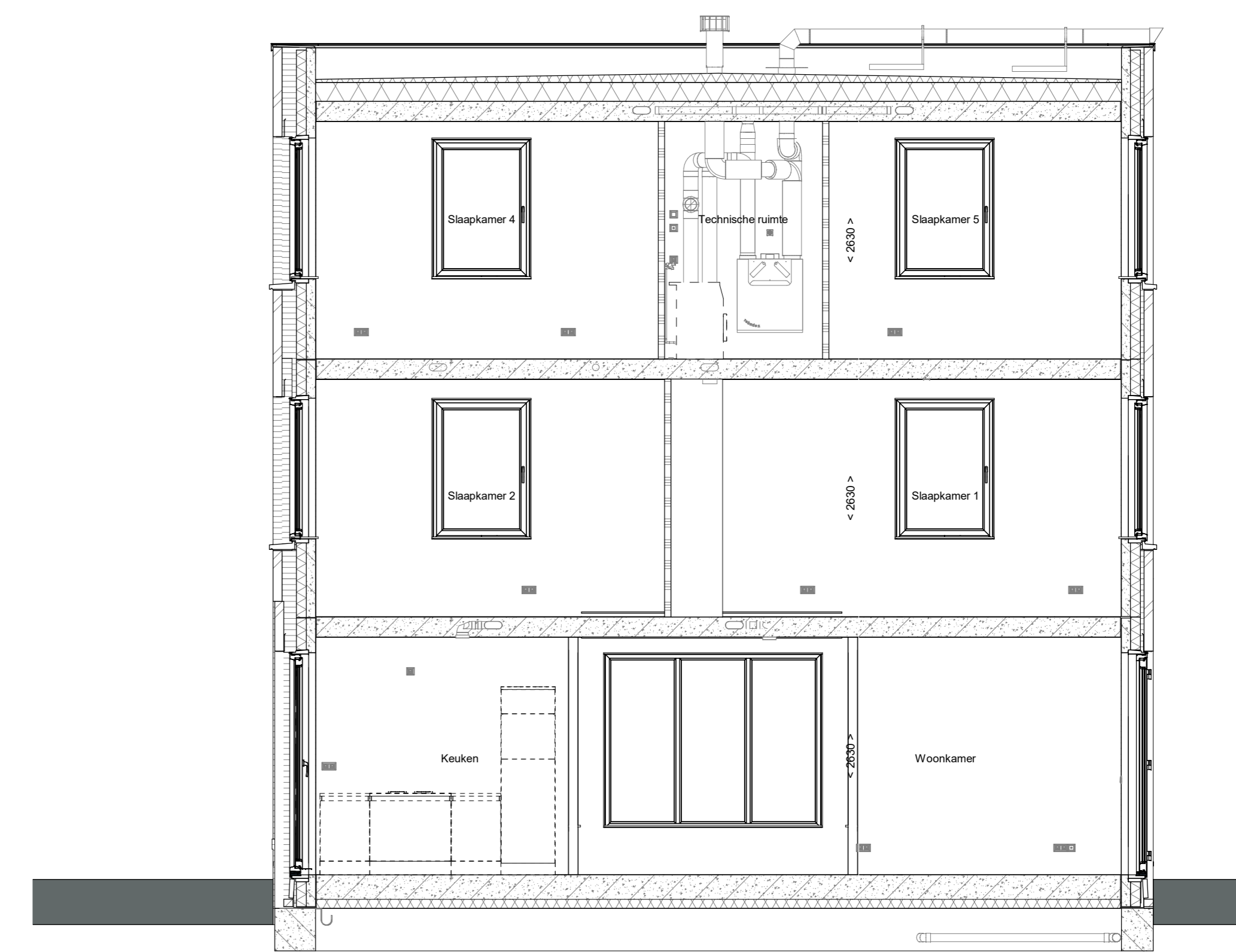

doorsnede A-A
1 : 50

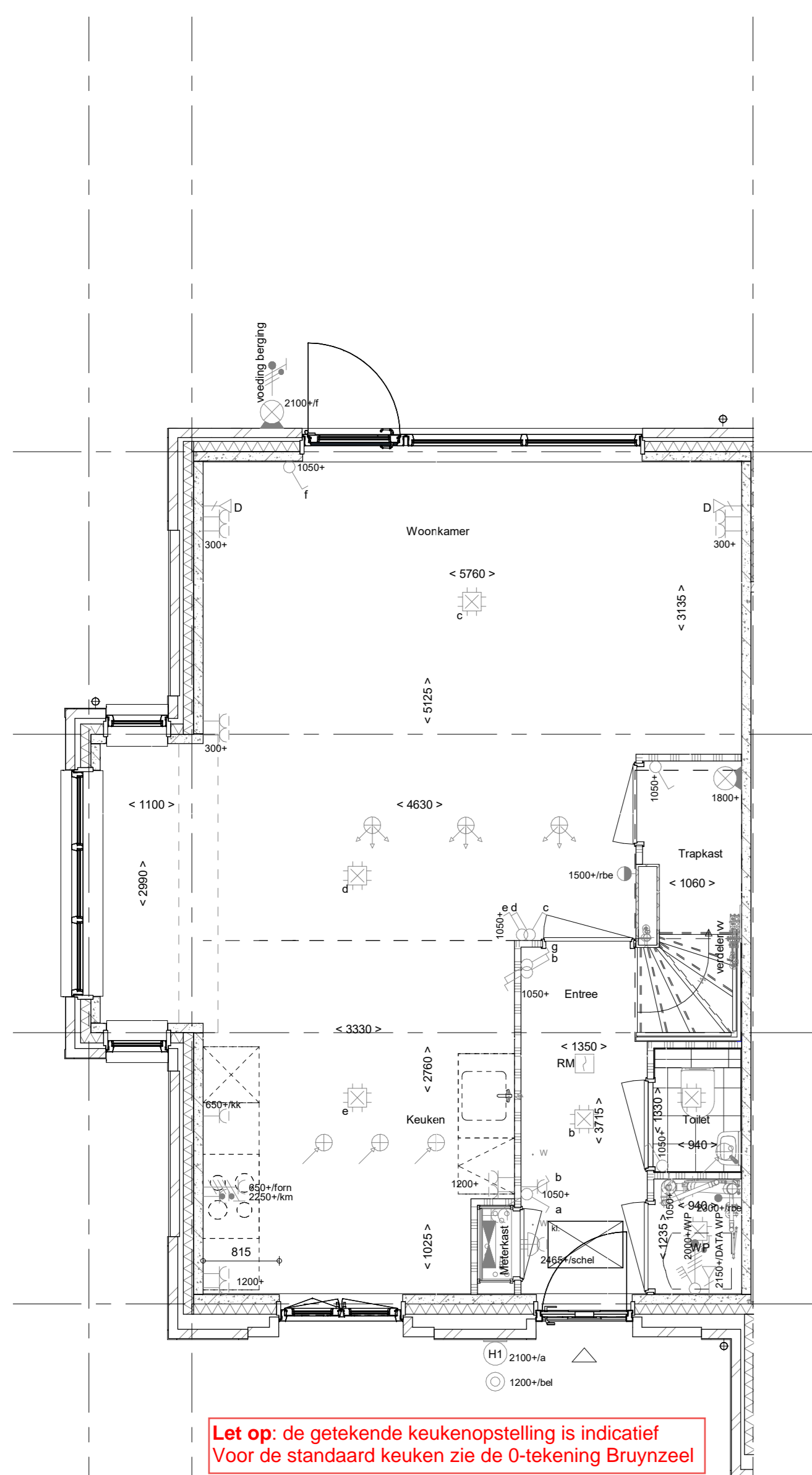

Let op: de getekende keukenopstelling is indicatief
Voor de standaard keuken zie de 0-tekening Bruynzeel

Begane grond
1 : 50

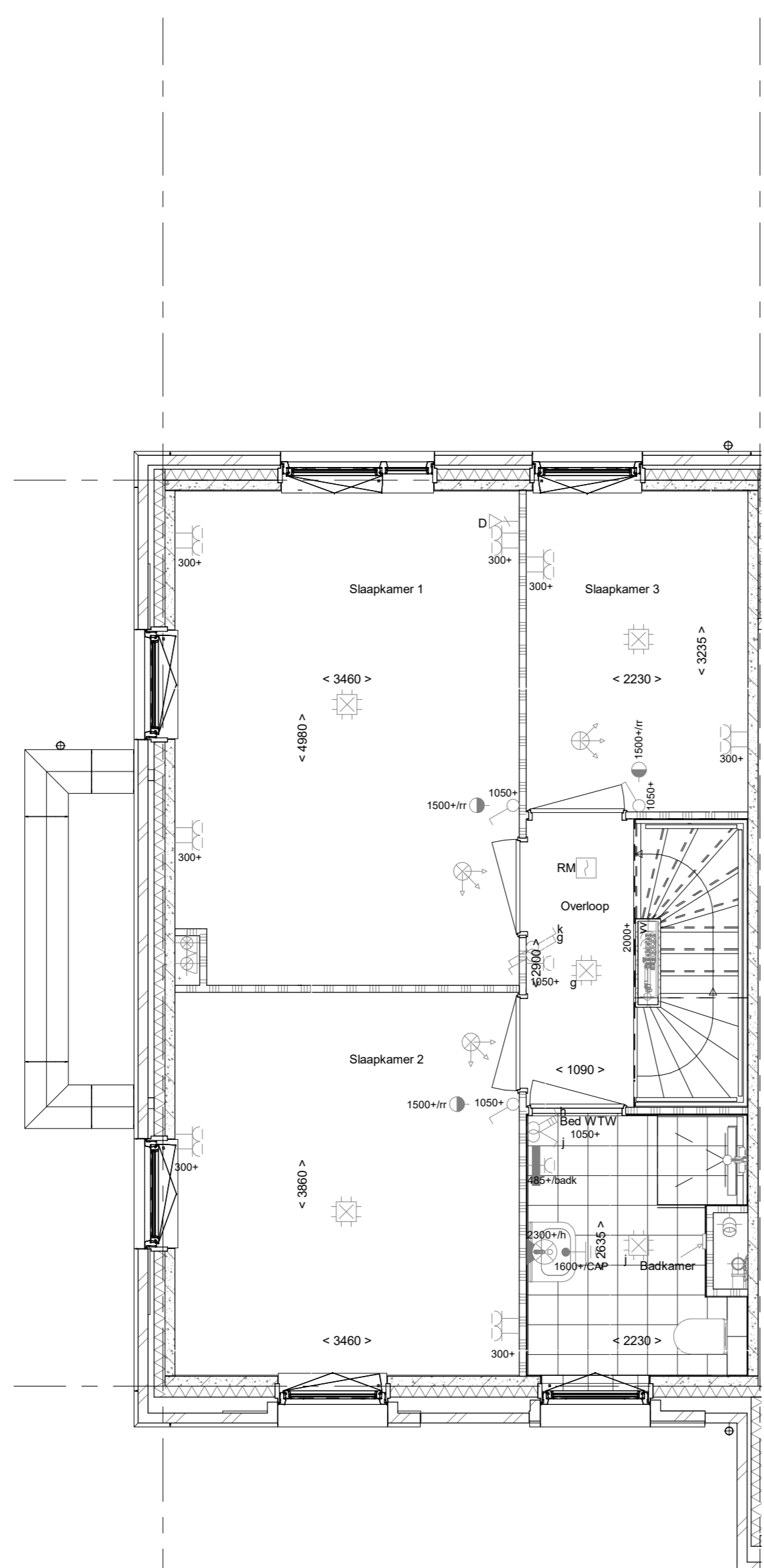

1e verdieping
1 : 50

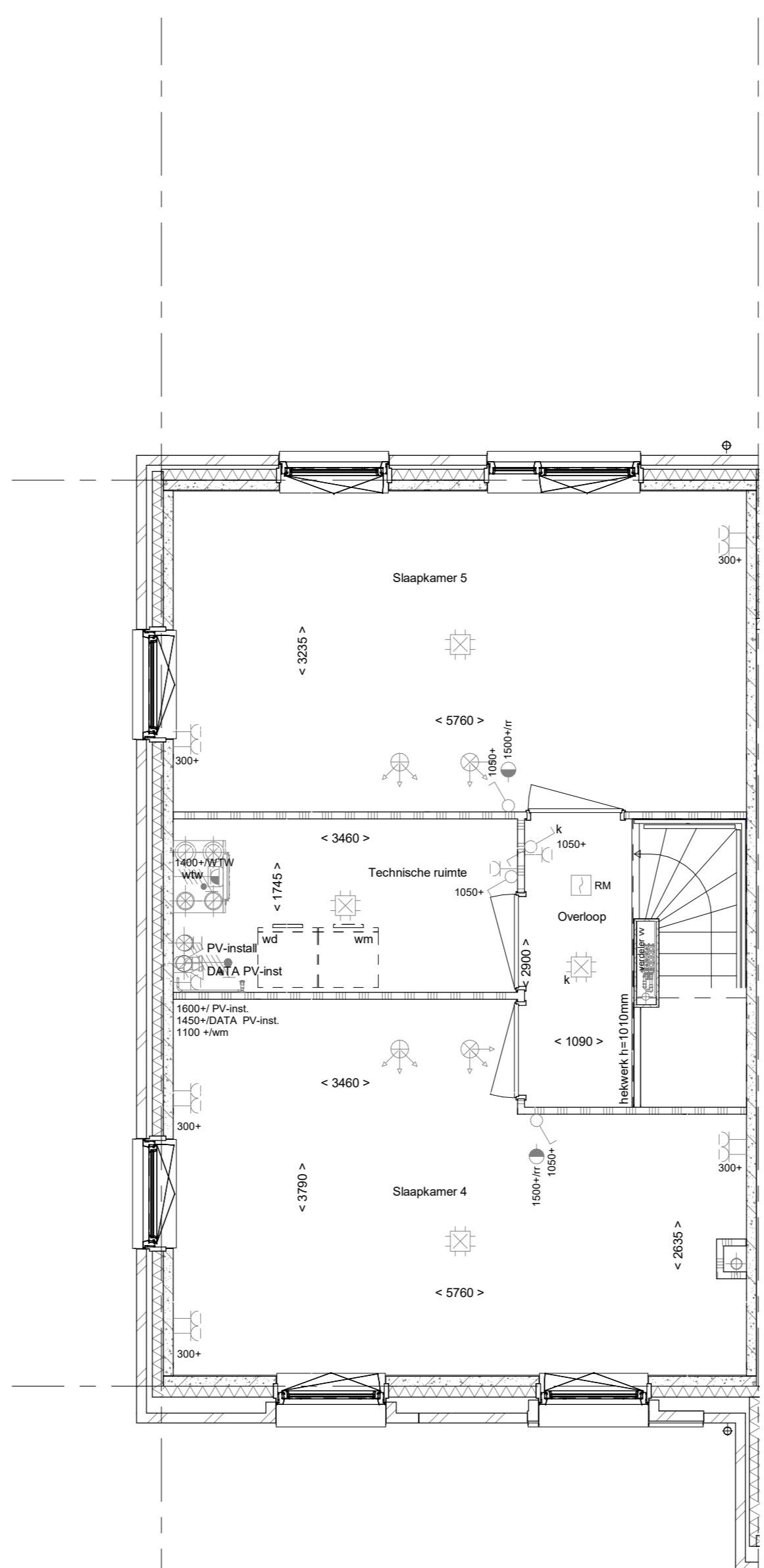

2e verdieping
1 : 50

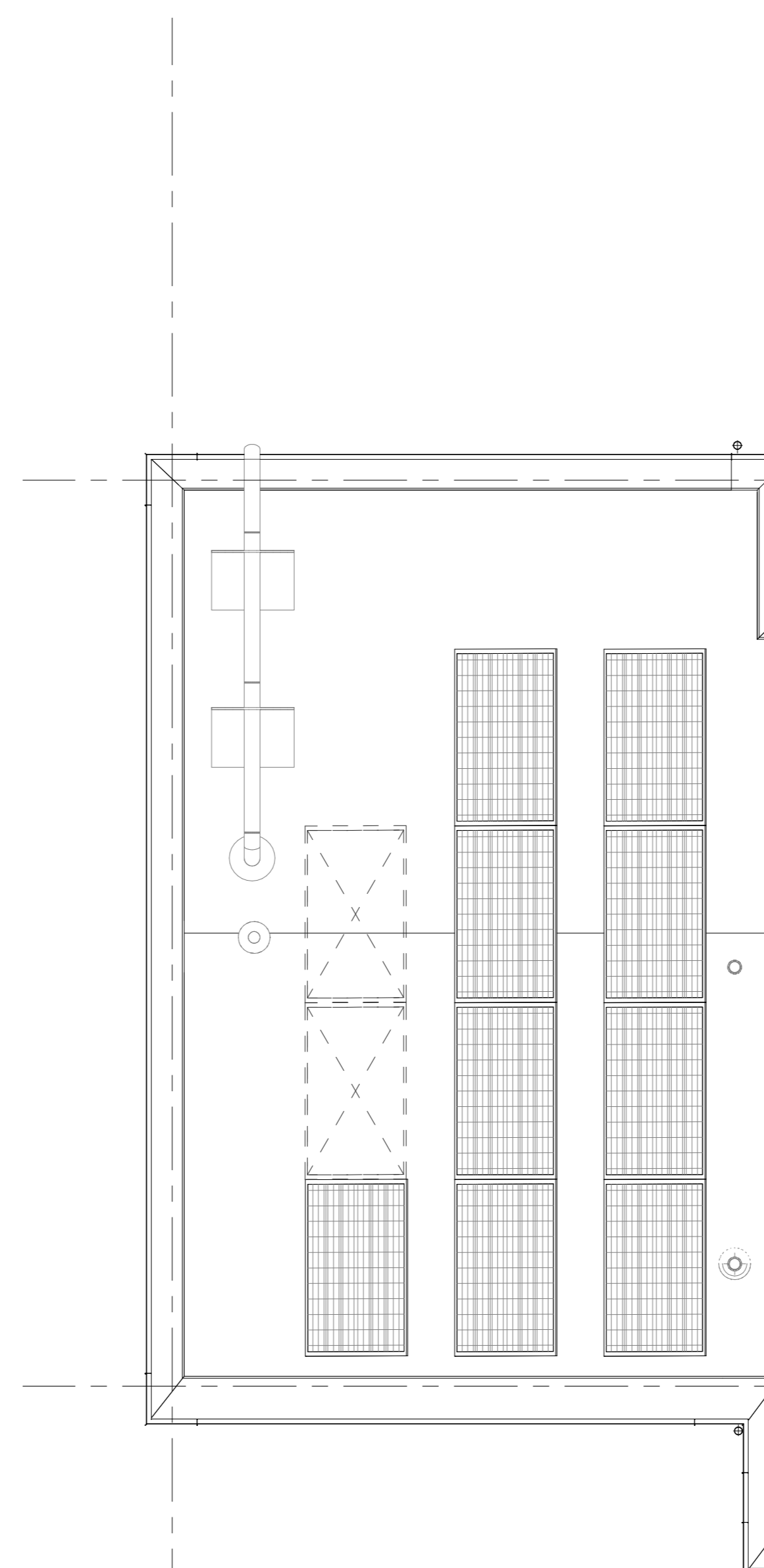

Dakaanzicht
1 : 50

ELEKTRISCHE INSTALLATIE

- ⚡ Aansluitpunt 1 fase, nul en beschermingscontact, pv-install bedraad, niet afgemonteerd (loos in rnk)
- ⚡ Aansluitpunt voeding PV-installatie (indien PV-install aanwezig)
- ⚡ Aansluitpunt niet bedraad
- ⚡ Losse leiding wordt bedraad met CAI en UTP kabel, niet afgemonteerd, en op rol in meterkast (pv-inst alleen bedraad met UTP kabel)
- ⚡ Aansluitpunt TV wordt bedraad met CAI en UTP kabel, afgemonteerd met CAI wandcontactdoos en female stekkerje in meterkast
- ⚡ Aansluitpunt DATA wordt bedraad met CAI en UTP kabel, afgemonteerd met RJ45 wandcontactdoos en RJ45 stekkerje in meterkast (afgemonteerd DATA indien PV-install aanwezig)
- ⚡ Armatuur met invoerpunt aan buitenzijde, op wand
- ⚡ Bel
- ⚡ Centraal aardpunt
- ⚡ Centraaldoos tbv verlichting
- ⚡ Drukknop
- ⚡ Enkelpolige schakelaar met wandcontactdoos, verhoogde aanraakveiligheid
- ⚡ Aansluitpunt tbv armatuur op wand
- ⚡ Rookmelder, optisch op lichtnet conform NEN 2555
- ⚡ Schakelaar, 1-polig
- ⚡ Schakelaar, 1-polig, met ingebouwde signaallamp, scene schakelaar "ALLES UIT" free@home
- ⚡ Schakelaar, serie-
- ⚡ Schakelaar, wissel-
- ⚡ Schakelaar, wissel-, 2-voudige uitvoering
- ⚡ Schakelaar, wissel-enkelpolig
- ⚡ Schakelaar, wissel-enkelpolig met ingebouwde signaallamp
- ⚡ Schakelaar, 3-standen tbv bediening ventilatie
- ⚡ Sluring naar w/d (ba)
- ⚡ Buitenvoeler (N-NO zijde schaduwijk)
- ⚡ Verdelelinrichting
- ⚡ Wandcontactdoos 1-voudig met beschermingscontact, verhoogde aanraakveiligheid
- ⚡ Wandcontactdoos 1-voudig met beschermingscontact, waterdicht
- ⚡ Wandcontactdoos 2-voudig met beschermingscontact, verticaal, verhoogde aanraakveiligheid
- ⚡ Wandcontactdoos 2-voudig met beschermingscontact, horizontaal, verhoogde aanraakveiligheid
- ⚡ Wandcontactdoos met wisselschakelaar, verhoogde aanraakveiligheid
- ⚡ Wandcontactdoos, perlex, 2x230V tbv fornuis
- ⚡ Wandcontactdoos, perlex, mv 230V, WP 400V
- ⚡ Omvormer PV-installatie
- ⚡ PV-paneel
- ⚡ aantal en positie PV panelen locatie specifiek
- ⚡ extra PV-panelen vallen onder aanvullende maatregelen om te voldoen aan de BENG-eisen

CENTRALE VERWARMING - EN WATERINSTALLATIE

- hwa + hemelwaterafvoer - voor posities zie blokoverzicht
- hwa + buitenkraan voorstrijk
- ⚡ opstelplaats warmtepomp (WP)
- ⚡ opstelplaats expansievat
- ⚡ opstelplaats verdeler-voerverwarming
- ⚡ verwarmingselement in badkamer
- ⚡ elektrisch

VENTILATIE INSTALLATIE

- ⚡ opstelplaats gebalanceerde ventilatie (WTW)
- ⚡ afzuigpunt mechanische ventilatie plafond
- ⚡ afzuigpunt mechanische ventilatie wand
- ⚡ opstelplaats ventilator
- ⚡ A susrooster
- ⚡ V ventilatorrooster
- ⚡ S screen
- ⚡ toevoerpunt mechanische ventilatie plafond
- ⚡ toevoerpunt mechanische ventilatie wand

BOUWKUNDIG RENVOOI

- ⊠ Kruipkolk
- ⊠ Entree symbol
- ▬ betonwanden 100 mm
- ▬ isolatie 110 mm
- ▬ metselwerk 100 mm
- ▬ lichte scheidingswand 70 mm
- ▬ ongeïsoleerde lichte scheidingswand 100 mm
- ▬ geïsoleerde lichte scheidingswand 100 mm
- ▬ HSB-wand, 118mm
- ▬ dakpakket
- ▬ geïsoleerde betonvloer 370 mm
- ▬ betonvloer 220 mm
- ▬ wandegelwerk vigs. technische omschrijving
- ▬ krijstrep methode gedeelte onbenoemd
- ⚡ Drainering volgens DIN 18534
- R
- L
- * Akoestische rooster / valdorpel / stofdorpel slaapkamerdeuren

OPSTELPLAATS

- ⚡ wm = wasmachine

RENOOIJ BEGLAZING

- beglazing aan binnenzijde (tenzij anders aangegeven)
- inbraakwerendheidsklasse 2 volgens NEN 5096
- ⊙ beglazing dubbel isolerend
- ⊙⊙ beglazing triple isolerend*
- ⊙⊙⊙ beglazing dubbel isolerend, veiligheidsglas
- ⊙⊙⊙ beglazing triple isolerend, veiligheidsglas*
- M beglazing, matglas
- ⚡ beglazing, brandwerend
- ⚡ beglazing, geluidswerend
- ⚡ beglazing, zonwerend*
- *deze maatregelen worden ingezet indien noodzakelijk om te voldoen aan de BENG-eisen

Wijziging nr.	Wijziging datum	Wijziging omschrijving
<p>Projectnaam: Parkwonen, Westergouwe III Projectlocatie: Gouda Projectnr.: G-106042</p> <p>Opdrachtgever: VOF Westergouwe Architect: Van Marren Projectfase: Verkooptekening Onderwerp: OVZT BNR 11 Plattengr., gevel, doorsnede</p>		
<p>heijmans Woningbouw</p> <p>Opdrachtgever: VOF Westergouwe Architect: Van Marren Projectfase: Verkooptekening Onderwerp: OVZT BNR 11 Plattengr., gevel, doorsnede</p>		<p>VK-9.011</p>