



bouwnr. 25

voorgevel
1 : 50



bouwnr. 25

achtergevel
1 : 50

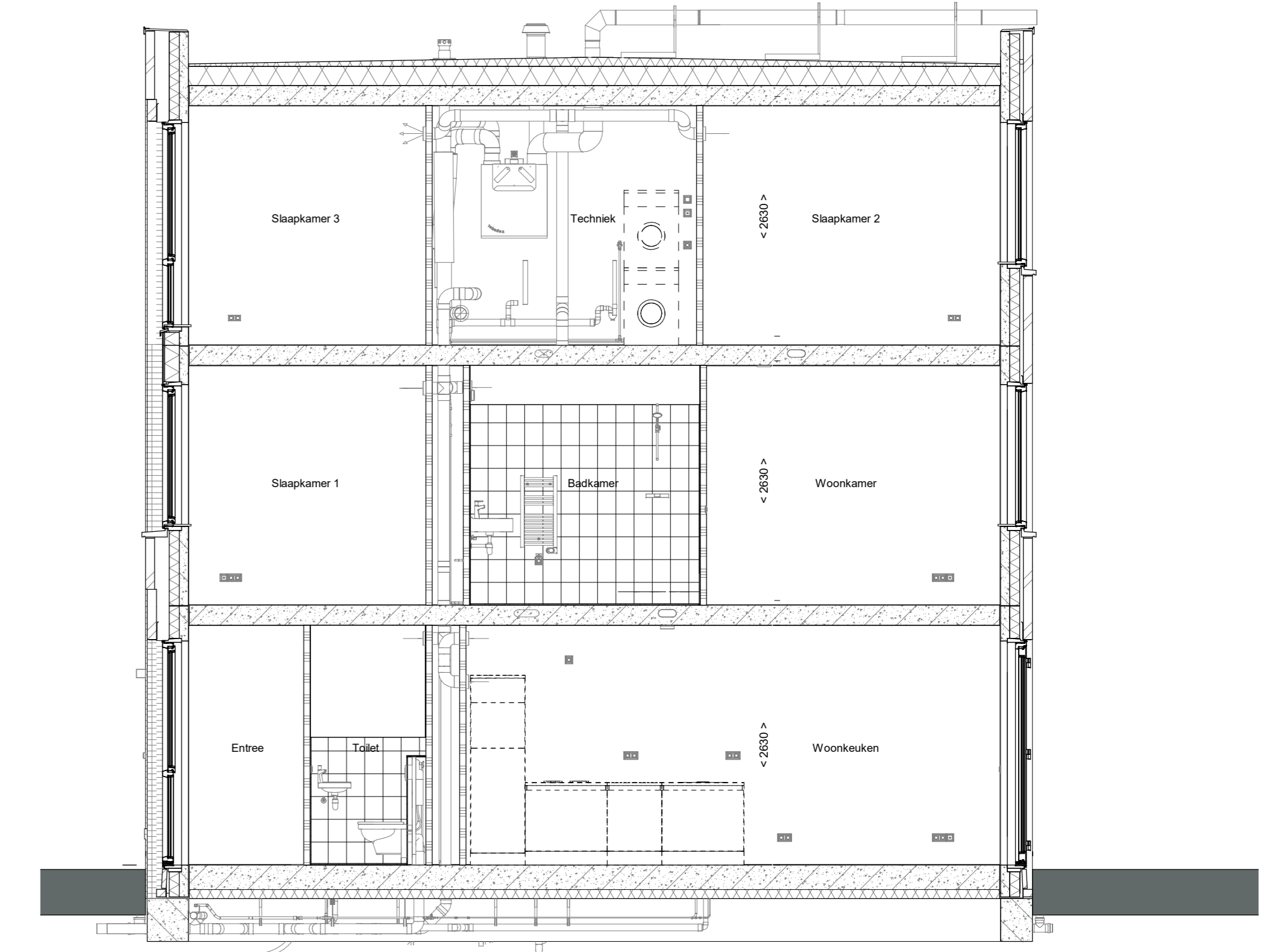

doorsnede A-A
1 : 50

ELEKTRISCHE INSTALLATIE

- ⚡ Aansluitpunt 1 fase, nul en beschermingscontact, pv-install bedraad, niet afgemonteerd (loos in rnk)
- ⚡ Aansluitpunt voeding PV-installatie (indien PV-install aanwezig)
- ⚡ Aansluitpunt niet bedraad
- ⚡ Losse leiding wordt bedraad met CAI en UTP kabel, niet afgemonteerd, en op rol in meterkast (pv-inst alleen bedraad met UTP kabel)
- ⚡ Aansluitpunt TV wordt bedraad met CAI en UTP kabel, afgemonteerd met CAI wandcontactdoos en female stekkerje in meterkast
- ⚡ Aansluitpunt DATA wordt bedraad met CAI en UTP kabel, afgemonteerd met RJ45 wandcontactdoos en RJ45 stekkerje in meterkast (afgemonteerd DATA indien PV-install aanwezig)
- ⚡ Armatuur met invoegpunt aan buitenzijde, op wand
- ⚡ Bel
- ⚡ Centraal aardpunt
- ⚡ Centraaldoos tbv verlichting
- ⚡ Drukknop
- ⚡ Enkelpolige schakelaar met wandcontactdoos, verhoogde aanrakingsveiligheid
- ⚡ Aansluitpunt tbv armatuur op wand
- ⚡ Rookmelder, optisch op lichtnet conform NEN 2555
- ⚡ Schakelaar, 1-polig
- ⚡ Schakelaar, 1-polig, met ingebouwde signaallamp, scene schakelaar "ALLES UIT" free@home
- ⚡ Schakelaar, serie-
- ⚡ Schakelaar, wissel-
- ⚡ Schakelaar, wissel-, 2-voudige uitvoering
- ⚡ Schakelaar, wissel-enkelpolig
- ⚡ Schakelaar, wissel-enkelpolig met ingebouwde signaallamp
- ⚡ Schakelaar, 3-standen tbv bediening ventilatie
- ⚡ Sluring naar wip (ba)
- ⚡ Buitenvoeler (N-NO zijde schaduwrijk)
- ⚡ Verdeelinrichting
- ⚡ Wandcontactdoos 1-voudig met beschermingscontact, verhoogde aanrakingsveiligheid
- ⚡ Wandcontactdoos 1-voudig met beschermingscontact, waterdicht
- ⚡ Wandcontactdoos 2-voudig met beschermingscontact, verticaal, verhoogde aanrakingsveiligheid
- ⚡ Wandcontactdoos 2-voudig met beschermingscontact, horizontaal, verhoogde aanrakingsveiligheid
- ⚡ Wandcontactdoos met wisselschakelaar, verhoogde aanrakingsveiligheid
- ⚡ Wandcontactdoos, perlex, 2x230V tbv fornuis
- ⚡ Wandcontactdoos, perlex, mv 230V, WP 400V
- ⚡ Omvormer PV-installatie
- ⚡ PV-paneel
- ⚡ aantal en positie PV panelen locatie specifiek
- ⚡ extra PV-panelen vallen onder aanvullende maatregelen om te voldoen aan de BENG-eisen

CENTRALE VERWARMING - EN WATERINSTALLATIE

- hwa + hemelwaterafvoer - opstelplaats verdeler-voerverwarming
- opstelplaats voorpositie zie blokoverzicht
- opstelplaats buitenkraan vorstvrij
- opstelplaats warmtepomp (WP)
- opstelplaats expansievat
- opstelplaats gebalanceerde ventilatie (WTW)

RENOVOOI GEVEL

- A susrooster
- V ventilatorrooster
- S screen
- toevoerpunt mechanische ventilatie plafond
- toevoerpunt mechanische ventilatie wand

BOUWKUNDIG RENVOOI

- ⊠ Kruipkolk
- ⊠ Entree symbol
- ▬ betonwanden 100 mm
- ▬ isolatie 110 mm
- ▬ metselwerk 100 mm
- ▬ lichte scheidingwand 70 mm
- ▬ ongeïsoleerde lichte scheidingwand 100 mm
- ▬ geïsoleerde lichte scheidingwand 100 mm
- ▬ HSB-wand, 118mm
- ▬ dakpakket
- ▬ geïsoleerde betonvloer 370 mm
- ▬ betonvloer 220 mm
- ▬ wandgevelwerk vigs. technische omschrijving
- ▬ krijtstreep methode gedeelte onbenoemd
- ⊠ OPSTELPLAATS
- ⊠ wm = wasmachine
- ⊠ Drainering volgens DIN 18534
- * Akoestische rooster / valdorpel / stofdorpel slaapkamerdeuren

RENOVOOI BEGLAZING

- beglazing aan binnenzijde (tenzij anders aangegeven)
- inbraakwerende klasse 2 volgens NEN 5096
- beglazing dubbel isolerend
- beglazing triple isolerend*
- beglazing dubbel isolerend, veiligheidsglas
- beglazing triple isolerend, veiligheidsglas*
- M beglazing, matglas
- ⬆ beglazing, brandwerend
- ⬆ beglazing, geluidswerend
- ⬆ beglazing, zonwerend*
- *deze maatregelen worden ingezet indien noodzakelijk om te voldoen aan de BENG-eisen

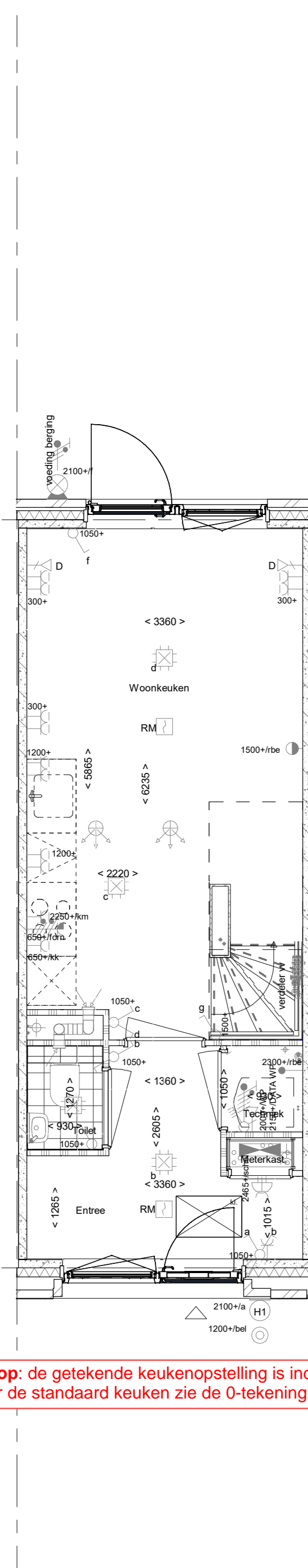

Begane grond
1 : 50

Let op: de getekende keukenopstelling is indicatief
Voor de standaard keuken zie de D-tekening Bruynzeel

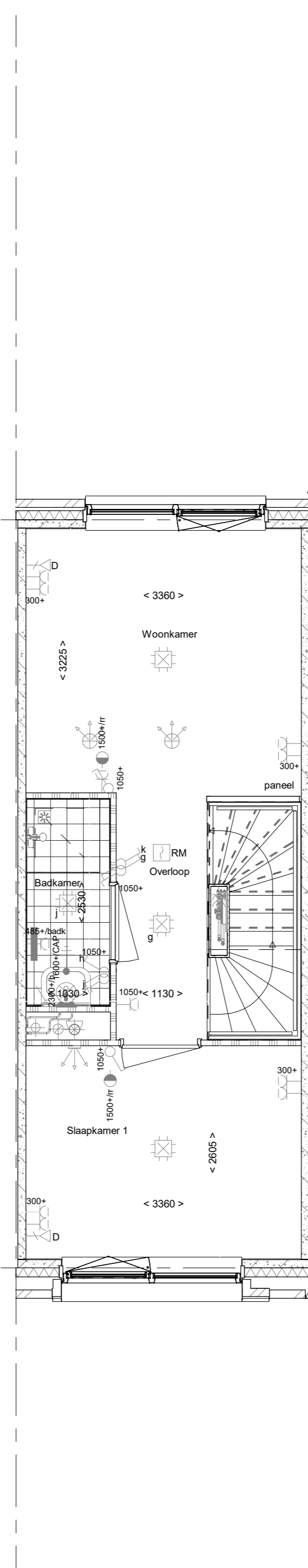

1e verdieping
1 : 50

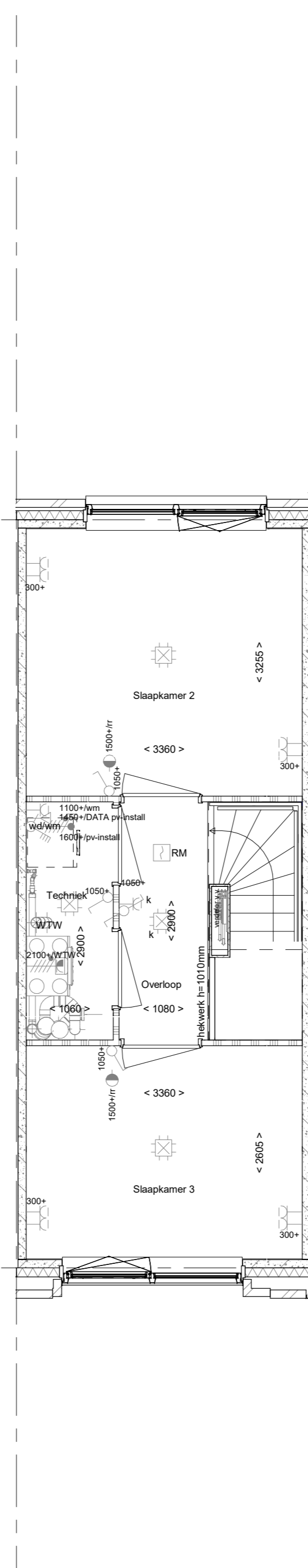

2e verdieping
1 : 50

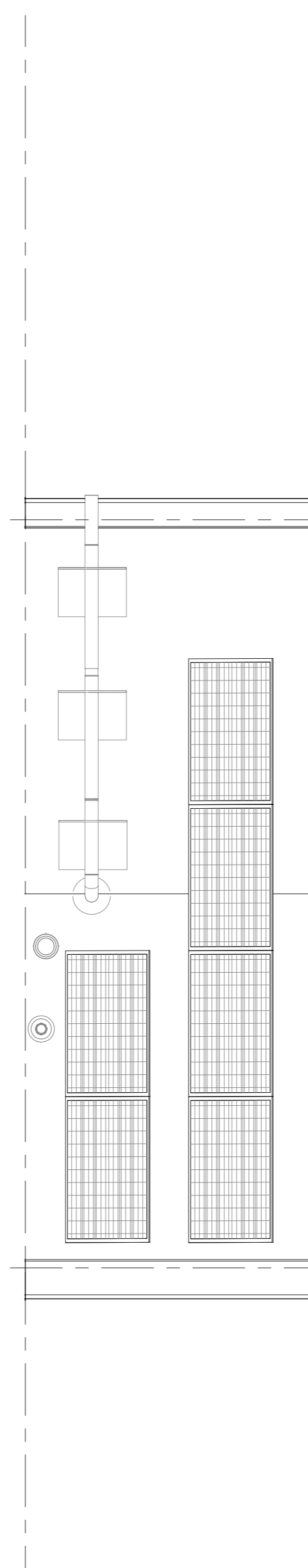

Dakaanzicht
1 : 50

| Wijziging nr. | Wijziging datum | Wijziging omschrijving |
|-----------------|---|---|
| Projectnaam: | Parkwonen, Westergouwe III | Woningbouw |
| Projectlocatie: | Gouda | |
| Projectnr.: | G-106042 | |
| Opdrachtgever: | VOF Westergouwe | Opsteller: AD Schaal: 1:50 Datum: 07-09-2023 Tekent: VDB |
| Architect: | Van Maren | VK-9.025 |
| Projectfase: | Verkooptekening | |
| Onderwerp: | OVZT BNR 25 Plattegr, gevel, doorsnede | |