



bouwnr. 22

voorgevel  
1 : 50



bouwnr. 22

achtergevel  
1 : 50

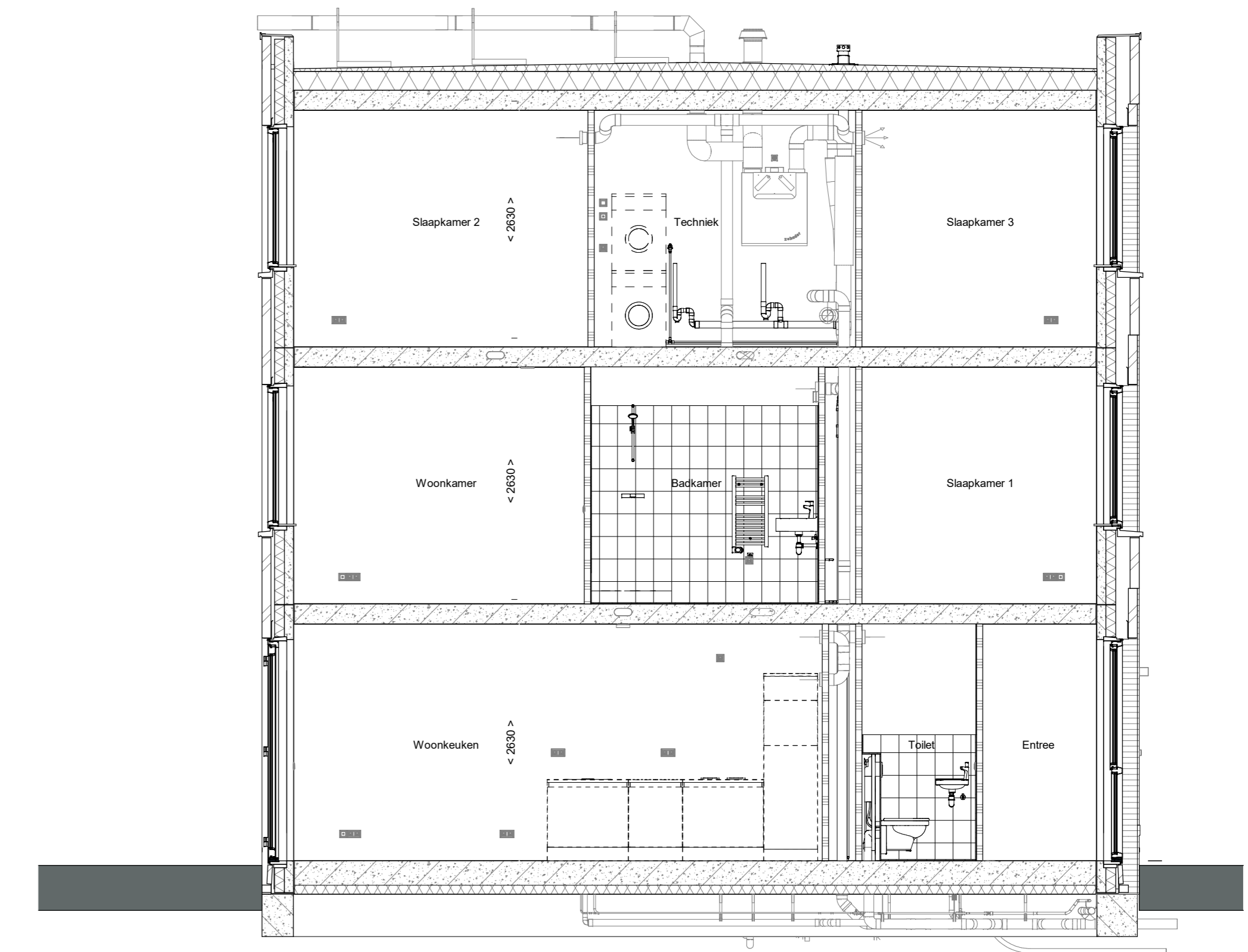

doorsnede A-A  
1 : 50

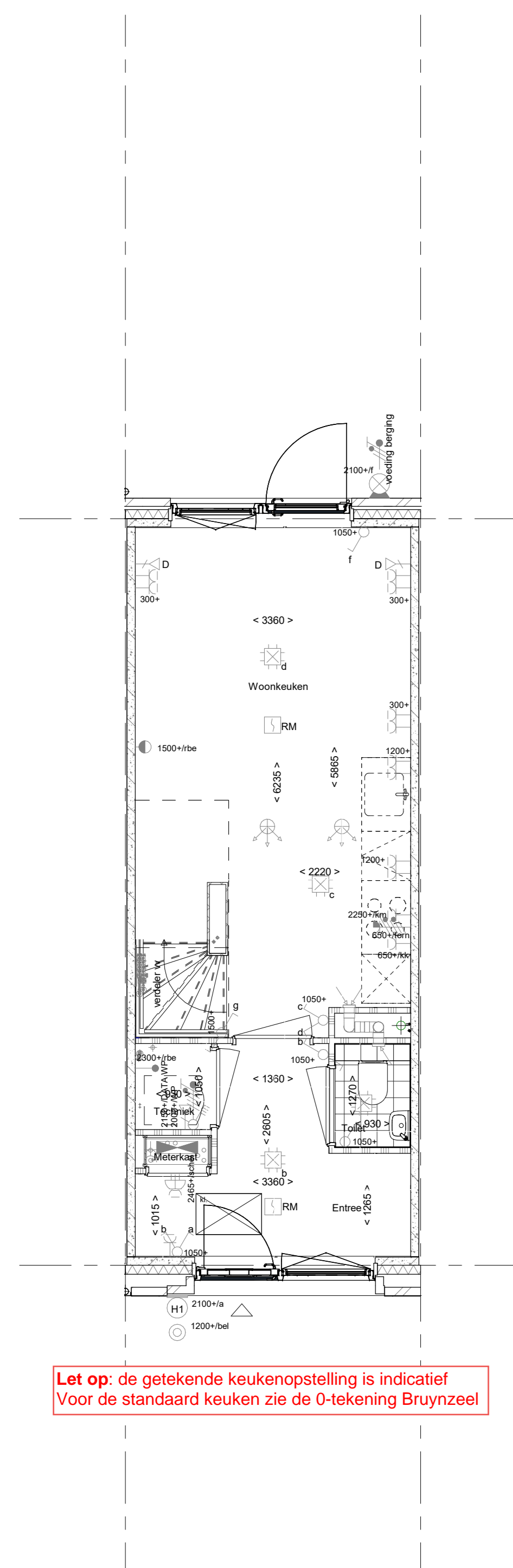

Begane grond  
1 : 50

Let op: de getekende keukenopstelling is indicatief  
Voor de standaard keuken zie de 0-tekening Bruynzeel

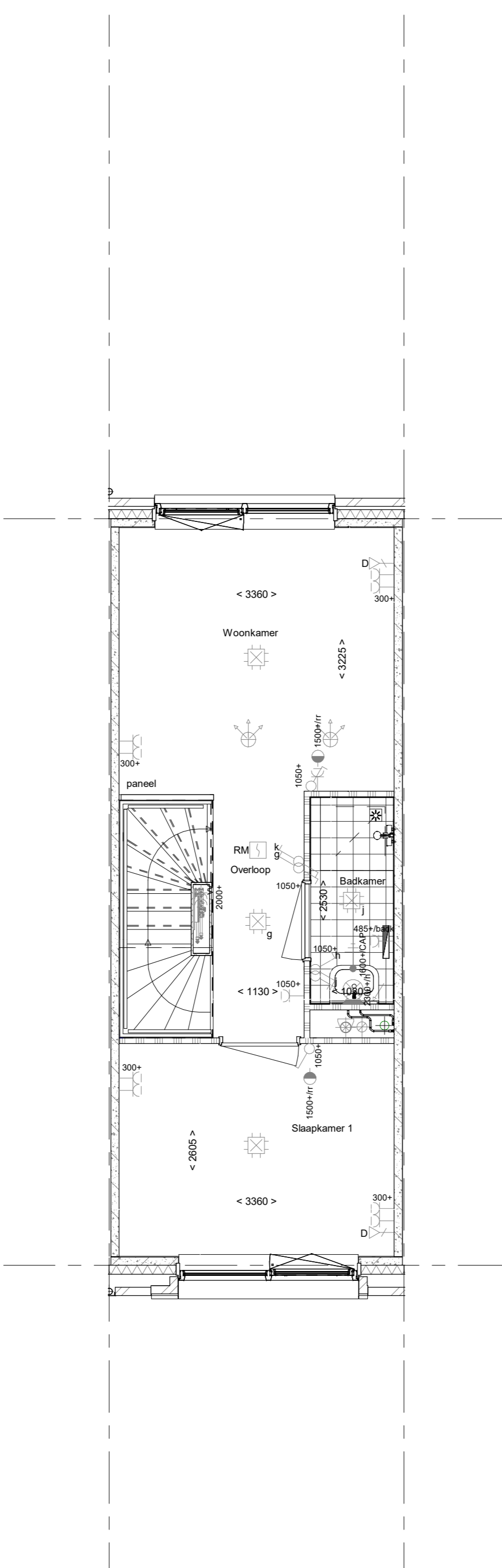

1e verdieping  
1 : 50

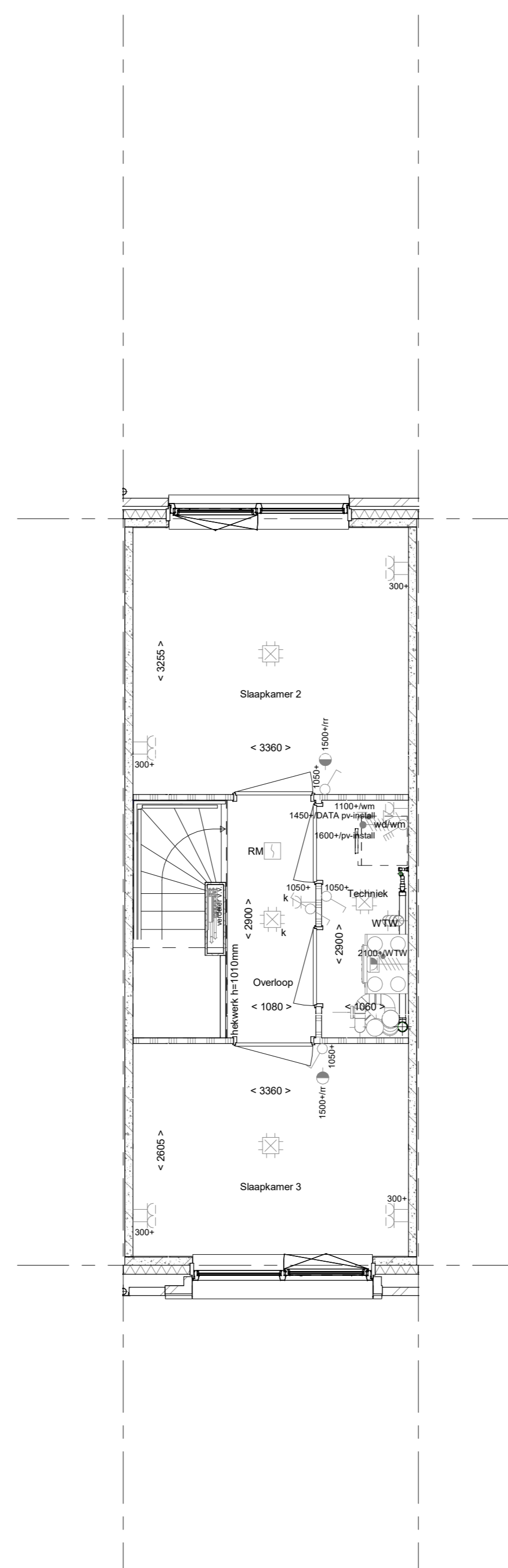

2e verdieping  
1 : 50

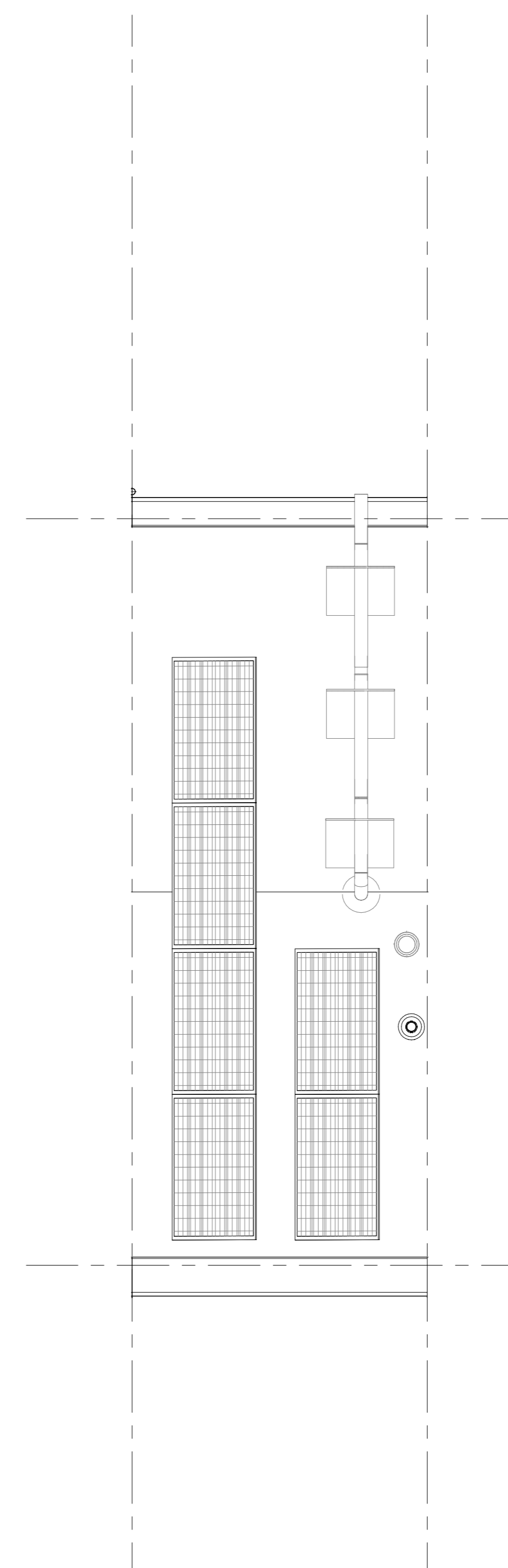

Dakaanzicht  
1 : 50

**ELEKTRISCHE INSTALLATIE**

- Aansluitpunt 1 fase, nul en beschermingscontact, pv-install bedraad, niet afgemonteerd (loos in rnk)
- Aansluitpunt voeding PV-installatie (indien PV-install aanwezig)
- Aansluitpunt niet bedraad
- Loos leiding wordt bedraad met CAI en UTP kabel, niet afgemonteerd, en op rol in meterkast (pv-inst alleen bedraad met UTP kabel)
- Aansluitpunt TV wordt bedraad met CAI en UTP kabel, afgemonteerd met CAI wandcontactdoos en female steekkerkje in meterkast
- Aansluitpunt DATA wordt bedraad met CAI en UTP kabel, afgemonteerd met RJ45 wandcontactdoos en RJ45 steekkerkje in meterkast (afgemonteerd DATA indien PV-install aanwezig)
- Armatuur met invoegpunt aan buitenzijde, op wand
- Bel
- Centraal aardpunt
- Centraaldoos tbv verlichting
- Drukknop
- Enkelpolige schakelaar met wandcontactdoos, verhoogde aanraakveiligheid
- Aansluitpunt tbv armatuur op wand
- Rookmelder, optisch op lichtnet conform NEN 2555
- Schakelaar, 1-polig
- Schakelaar, 1-polig, met ingebouwde signaallamp, scene schakelaar "ALLES UIT" free@home
- Schakelaar, serie-
- Schakelaar, wissel-
- Schakelaar, wissel-, 2-voudige uitvoering
- Schakelaar, wissel-enkelpolig
- Schakelaar, wissel-enkelpolig met ingebouwde signaallamp
- Schakelaar, 3-standen tbv bediening ventilatie
- Sluising naar wp (be)
- Buitervoeler (N-NO zijde schaduwijk)
- Verdeelinrichting
- Wandcontactdoos 1-voudig met beschermingscontact, verhoogde aanraakveiligheid
- Wandcontactdoos 1-voudig met beschermingscontact, waterdicht
- Wandcontactdoos 2-voudig met beschermingscontact, verticaal, verhoogde aanraakveiligheid
- Wandcontactdoos 2-voudig met beschermingscontact, horizontaal, verhoogde aanraakveiligheid
- Wandcontactdoos met wisselchakelaar, verhoogde aanraakveiligheid
- Wandcontactdoos, perlex, 2x230V tbv fornuis
- Wandcontactdoos, perlex, mv 230V, WP 400V
- Omvormer PV-installatie
- PV-paneel
- aantal en positie PV panelen locatie specifiek
- extra PV-panelen vallen onder aanvullende maatregelen om te voldoen aan de BENG-eisen

**CENTRALE VERWARMING - EN WATERINSTALLATIE**

- hwa + hemelwaterafvoer - voor posities zie blokoverzicht
- opstelplaats warmtepomp (WP)
- opstelplaats expansievat
- opstelplaats verdeler- vloerverwarming
- voerverwarming
- verwarmingselement in badkamer
- electrisch

**RENOVOOI GEVEL**

- A susrooster
- V ventilerooster
- S screen
- toevoerpunt mechanische ventilatie plafond
- toevoerpunt mechanische ventilatie wand

**VENTILATIE INSTALLATIE**

- afzigt punt mechanische ventilatie plafond
- afzigt punt mechanische ventilatie wand
- opstelplaats gebalanceerde ventilatie (WTV)
- Drainrichting Vrijvrij /240mm

**BOUWKUNDIG RENVOOI**

- Kruipkolk
- Entree symbool
- betonwanden 100 mm
- isolate 110 mm
- metselwerk 100 mm
- lichte scheidingwand 70 mm
- ongeisoleerde lichte scheidingwand 100 mm
- geisoleerde lichte scheidingwand 100 mm
- HSB-wand, 118mm
- dakpakket
- geisoleerde betonvloer 370 mm
- betonvloer 220 mm
- wandegielwerk vigs. technische omschrijving
- krijtstreep methode gedeelte onbenoemd
- OPSTELPLAATS
- wm = wasmachine

- Drainrichting Vrijvrij /240mm
- R
- \* Akoestische rooster / valdorpel / stofdorpel slaapkamerdeuren

**RENOVOOI BEGLAZING**

- beglazing aan binnenzijde (tenzij anders aangegeven)
- inbraakwerende klasse 2 volgens NEN 5096
- beglazing dubbel isolerend
- beglazing triple isolerend\*
- ⊙● beglazing dubbel isolerend, veiligheidsglas
- ⊙⊙ beglazing triple isolerend, veiligheidsglas\*
- M beglazing, matglas
- ▲ beglazing, brandwerend
- ⦿ beglazing, geluidswerend
- ▲ beglazing, zomerend\*
- \*deze maatregelen worden ingezet indien noodzakelijk om te voldoen aan de BENG-eisen

Wijziging nr.	Wijziging datum	Wijziging omschrijving											
<table border="1"> <tr> <td>Projectnaam: Parkwonen, Westergouwe III</td> <td rowspan="3"> <p>Woningbouw</p> </td> </tr> <tr> <td>Projectlocatie: Gouda</td> </tr> <tr> <td>Projectnr.: G-106042</td> </tr> <tr> <td>Opdrachtgever: VOF Westergouwe</td> <td>           Opsteller: 02            Projectleider: 01            Schaal: 1:50            Datum: 07-09-2023            Culek.: VDB         </td> </tr> <tr> <td>Architect: Van Marren</td> <td rowspan="2">VK-9.022</td> </tr> <tr> <td>Projectfase: Verkooptekening</td> </tr> <tr> <td>Onderwerp: OVZT BNR 22 Plattegr, gevel, doorsnede</td> <td></td> </tr> </table>			Projectnaam: Parkwonen, Westergouwe III	<p>Woningbouw</p>	Projectlocatie: Gouda	Projectnr.: G-106042	Opdrachtgever: VOF Westergouwe	Opsteller: 02 Projectleider: 01 Schaal: 1:50 Datum: 07-09-2023 Culek.: VDB	Architect: Van Marren	VK-9.022	Projectfase: Verkooptekening	Onderwerp: OVZT BNR 22 Plattegr, gevel, doorsnede	
Projectnaam: Parkwonen, Westergouwe III	<p>Woningbouw</p>												
Projectlocatie: Gouda													
Projectnr.: G-106042													
Opdrachtgever: VOF Westergouwe	Opsteller: 02 Projectleider: 01 Schaal: 1:50 Datum: 07-09-2023 Culek.: VDB												
Architect: Van Marren	VK-9.022												
Projectfase: Verkooptekening													
Onderwerp: OVZT BNR 22 Plattegr, gevel, doorsnede													