



bouwr. 5

voorgevel  
1 : 50



achtergevel  
1 : 50

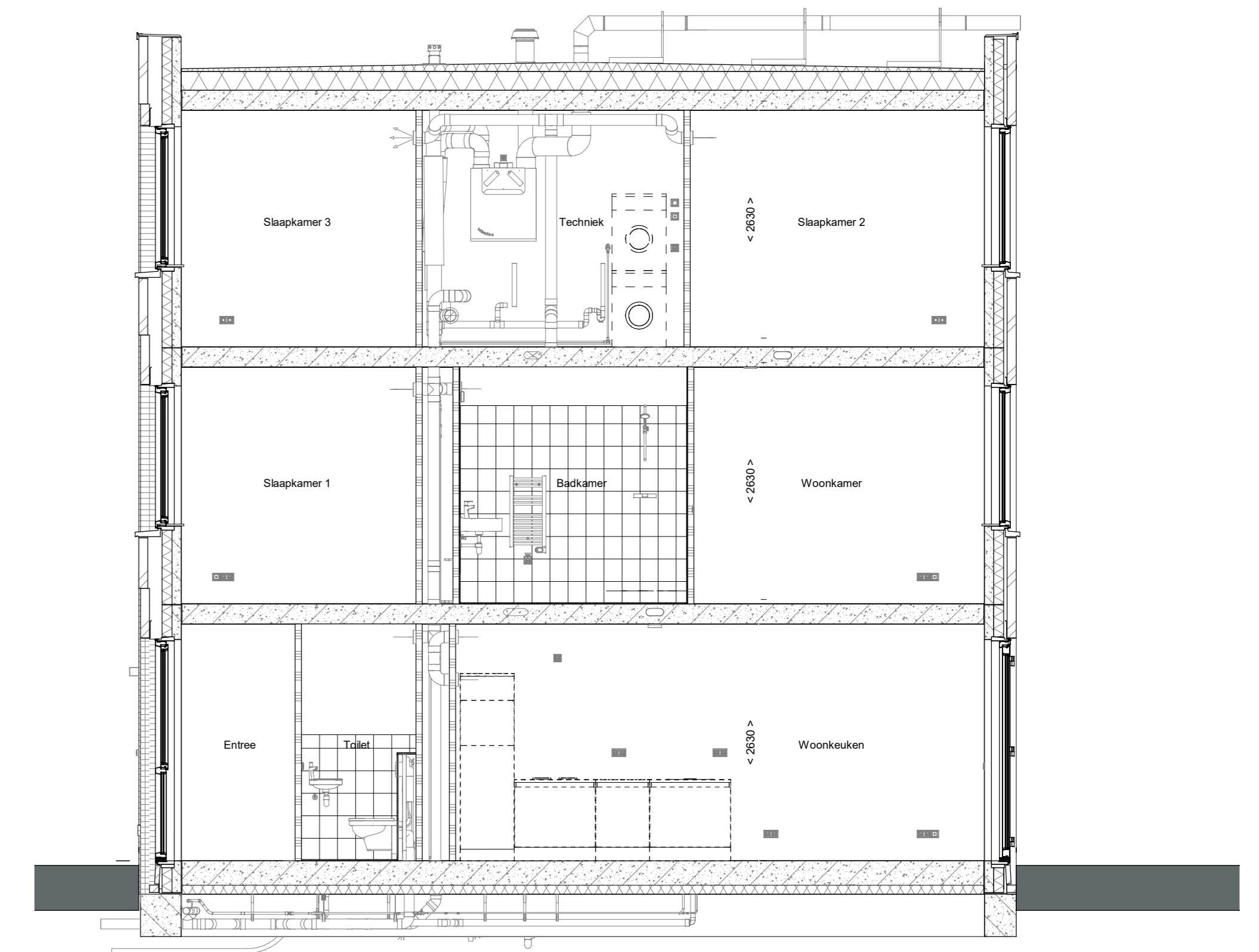

doorsnede A-A  
1 : 50

**ELEKTRISCHE INSTALLATIE**

- ⚡ Aansluitpunt 1 fase, nul en beschermingscontact, pv-install bedraad, niet afgemonteerd (loos in rnk)
- ⚡ Aansluitpunt voeding PV-installatie (indien PV-install aanwezig)
- ⚡ Aansluitpunt niet bedraad
- ⚡ Losse leiding wordt bedraad met CAI en UTP kabel, niet afgemonteerd, en op rol in meterkast (pv-inst alleen bedraad met UTP kabel)
- ⚡ Aansluitpunt TV wordt bedraad met CAI en UTP kabel, afgemonteerd met CAI wandcontactdoos en female stekkerje in meterkast
- ⚡ Aansluitpunt DATA wordt bedraad met CAI en UTP kabel, afgemonteerd met RJ45 wandcontactdoos en RJ45 stekkerje in meterkast (afgemonteerd DATA indien PV-install aanwezig)
- ⚡ Armatuur met invoegpunt aan buitenzijde, op wand
- ⚡ Bel
- ⚡ Centraal aardpunt
- ⚡ Centraaldoos tbv verlichting
- ⚡ Drukknop
- ⚡ Enkelpolige schakelaar met wandcontactdoos, verhoogde aanrakingsveiligheid
- ⚡ Aansluitpunt tbv armatuur op wand
- ⚡ Rookmelder, optisch op lichtnet conform NEN 2555
- ⚡ Schakelaar, 1-polig
- ⚡ Schakelaar, 1-polig, met ingebouwde signaallamp, scene schakelaar "ALLES UIT" free@home
- ⚡ Schakelaar, serie-
- ⚡ Schakelaar, wissel-
- ⚡ Schakelaar, wissel-, 2-voudige uitvoering
- ⚡ Schakelaar, wissel-enkelpolig
- ⚡ Schakelaar, wissel-enkelpolig met ingebouwde signaallamp
- ⚡ Schakelaar, 3-standen tbv ventilatie
- ⚡ Sluising naar wip (be)
- ⚡ Buitenvoeler (N-NO zijde schaduwrijk)
- ⚡ Verdeelinrichting
- ⚡ Wandcontactdoos 1-voudig met beschermingscontact, verhoogde aanrakingsveiligheid
- ⚡ Wandcontactdoos 1-voudig met beschermingscontact, waterdicht
- ⚡ Wandcontactdoos 2-voudig met beschermingscontact, verticaal, verhoogde aanrakingsveiligheid
- ⚡ Wandcontactdoos 2-voudig met beschermingscontact, horizontaal, verhoogde aanrakingsveiligheid
- ⚡ Wandcontactdoos met wisselschakelaar, verhoogde aanrakingsveiligheid
- ⚡ Wandcontactdoos, perlex, 2x230V tbv fornuis
- ⚡ Wandcontactdoos, perlex, mv 230V, WP 400V
- ⚡ Omvormer PV-installatie
- ⚡ PV-paneel
- ⚡ aantal en positie PV panelen locatie specifiek
- ⚡ extra PV-panelen vallen onder aanvullende maatregelen om te voldoen aan de BENG-eisen

**CENTRALE VERWARMING - EN WATERINSTALLATIE**

- hwa + hemelwaterafvoer - voor posities zie blokeverzicht
- hwa + buitenkraan vorstvrij
- opstelplaats warmtepomp (WP)
- opstelplaats expansievat
- opstelplaats verdeler-voerverwarming
- opstelplaats verwarmingselement in badkamer
- opstelplaats elektrisch

**RENVOOI GEVEL**

- A susrooster
- V ventilatorrooster
- S screen
- toevoerpunt mechanische ventilatie plafond
- toevoerpunt mechanische ventilatie wand

**VENTILATIE INSTALLATIE**

- afzuigpunt mechanische ventilatie plafond
- afzuigpunt mechanische ventilatie wand
- afzuigpunt mechanische ventilatie wand
- afzuigpunt mechanische ventilatie wand

**BOUWKUNDIG RENVOOI**

- ⊠ Kruipkolk
- ⊠ Entree symbol
- ⊠ betonwanden 100 mm
- ⊠ isolatie 110 mm
- ⊠ metselwerk 100 mm
- ⊠ lichte scheidingswand 70 mm
- ⊠ ongeïsoleerde lichte scheidingswand 100 mm
- ⊠ geïsoleerde lichte scheidingswand 100 mm
- ⊠ HSB-wand, 118mm
- ⊠ dakpakket
- ⊠ geïsoleerde betonvloer 370 mm
- ⊠ betonvloer 220 mm
- ⊠ wandgevelwerk vigs. technische omschrijving
- ⊠ krijtstreep methode gedeelte onbenoemd
- ⊠ Opstelplaats
- ⊠ wm = wasmachine
- ⊠ Draainrichting volgens DIN 18534
- R
- L
- \* Akoestische rooster / valdorpel / stofdorpel slaapkamerdeuren

**RENVOOI BEGLAZING**

- beglazing aan binnenzijde (tenzij anders aangegeven)
- inbraakwerende veiligheidsklasse 2 volgens NEN 5096
- ⊙ beglazing dubbel isolerend
- ⊙⊙ beglazing triple isolerend\*
- ⊙⊙⊙ beglazing dubbel isolerend, veiligheidsglas
- ⊙⊙⊙ beglazing triple isolerend, veiligheidsglas\*
- M beglazing, matglas
- ⊙ beglazing, brandwerend
- ⊙ beglazing, geluidswerend
- ⊙ beglazing, zonwerend\*
- \*deze maatregelen worden ingezet indien noodzakelijk om te voldoen aan de BENG-eisen

**Wijziging nr. | Wijziging datum | Wijziging omschrijving**

Projectnaam: Parkwonen, Westergouwe III	Projectlocatie: Gouda	Projectnr.: G-106042
---	-----------------------	----------------------

Opdrachtgever: VOF Westergouwe	Architect: Van Marren	Projectfase: Verkooptekening	Onderwerp: OVZT BNR 05	Plattegr., gevel, doorsnede
--------------------------------	-----------------------	------------------------------	------------------------	-----------------------------

Opdrachtgever: VOF Westergouwe	Architect: Van Marren	Projectfase: Verkooptekening	Onderwerp: OVZT BNR 05	Plattegr., gevel, doorsnede
--------------------------------	-----------------------	------------------------------	------------------------	-----------------------------



Opdrachtgever: VOF Westergouwe  
Architect: Van Marren  
Projectfase: Verkooptekening  
Onderwerp: OVZT BNR 05  
Plattegr., gevel, doorsnede

VK-9.005

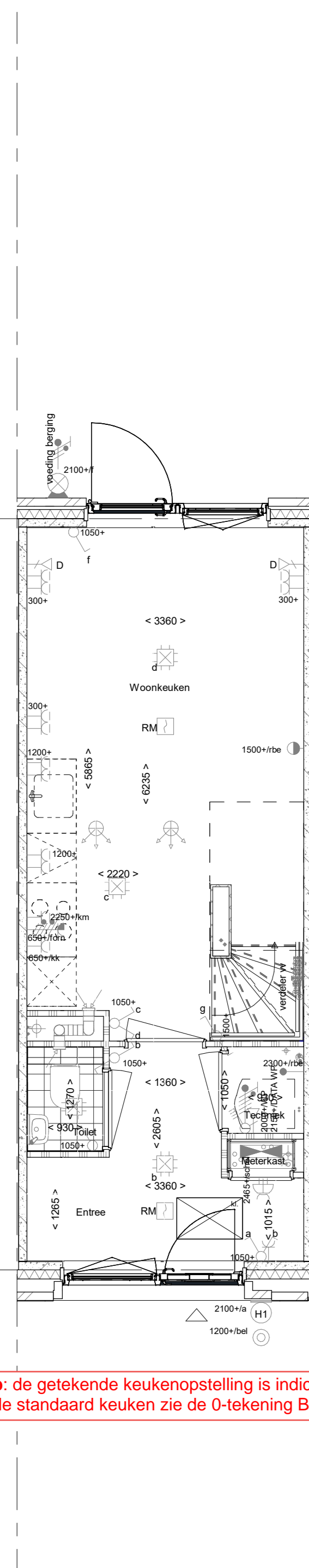

Begane grond  
1 : 50

Let op: de getekende keukenopstelling is indicatief  
Voor de standaard keuken zie de 0-tekening Bruynzeel

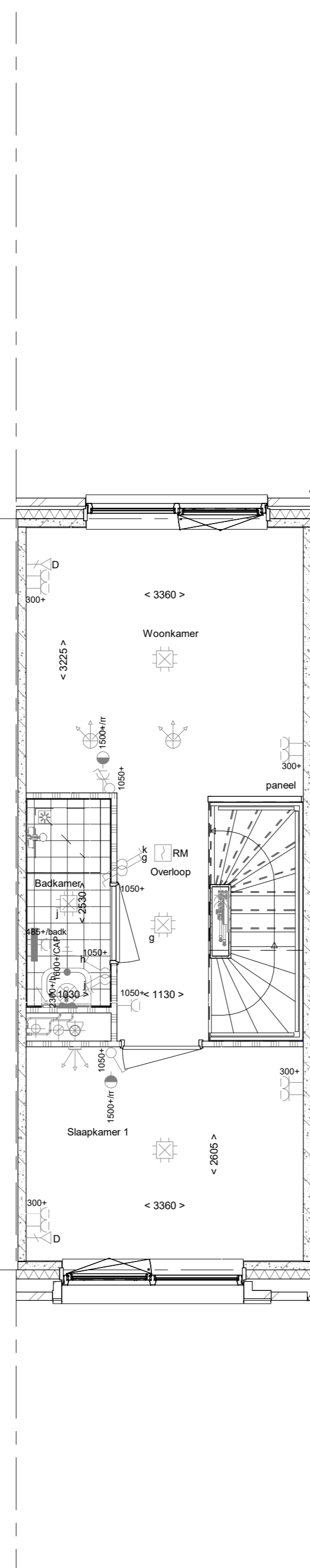

1e verdieping  
1 : 50

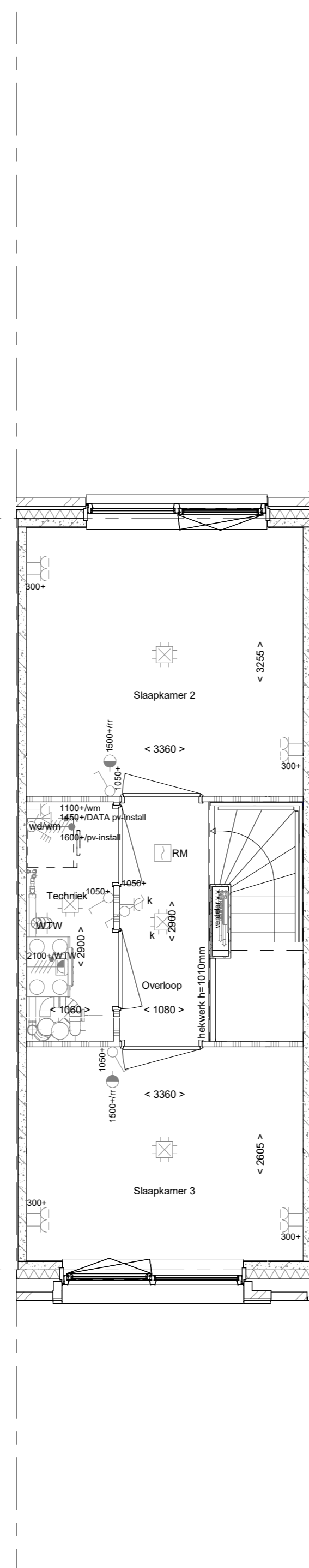

2e verdieping  
1 : 50

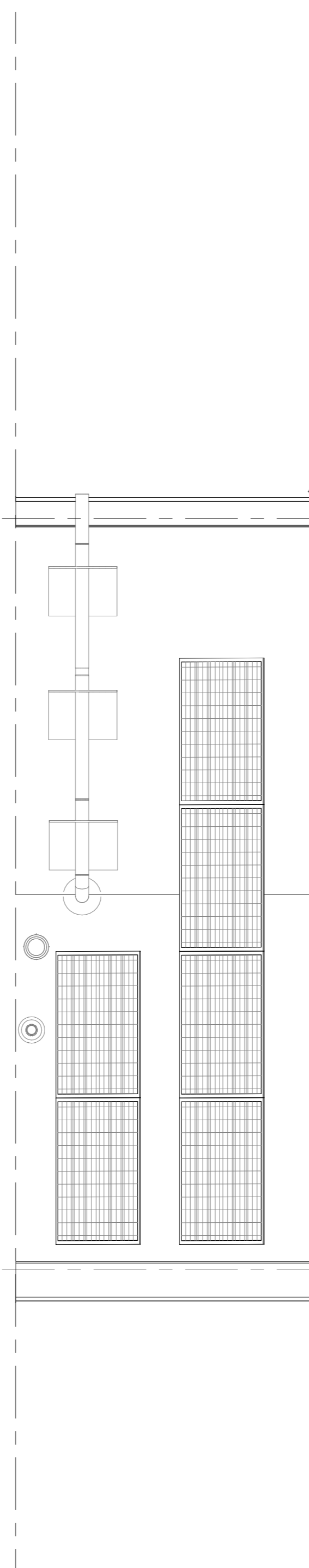

Dakaanzicht  
1 : 50