

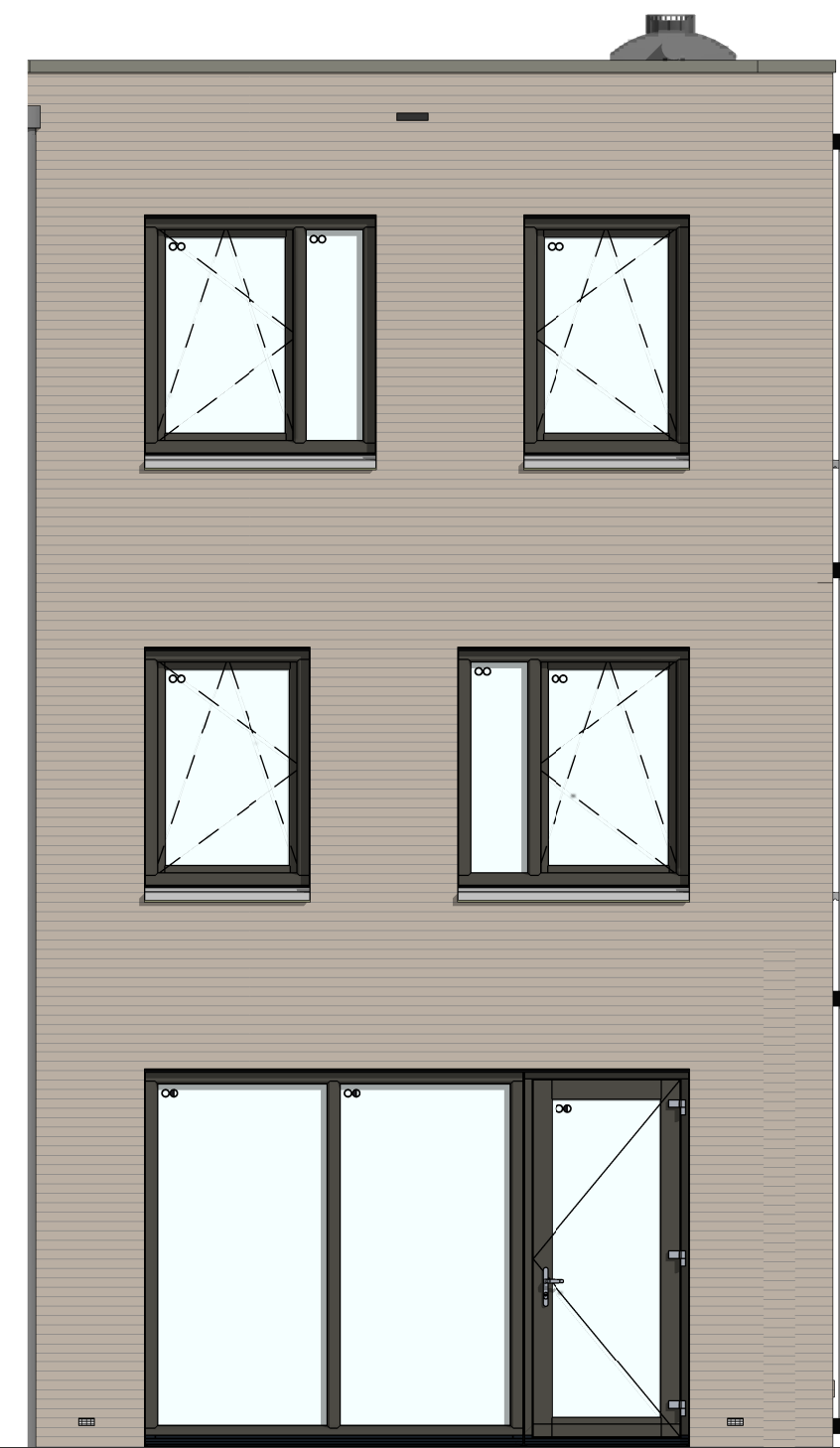

bouwnr. 21

voorgevel  
1 : 50



bouwnr. 21

achtergevel  
1 : 50

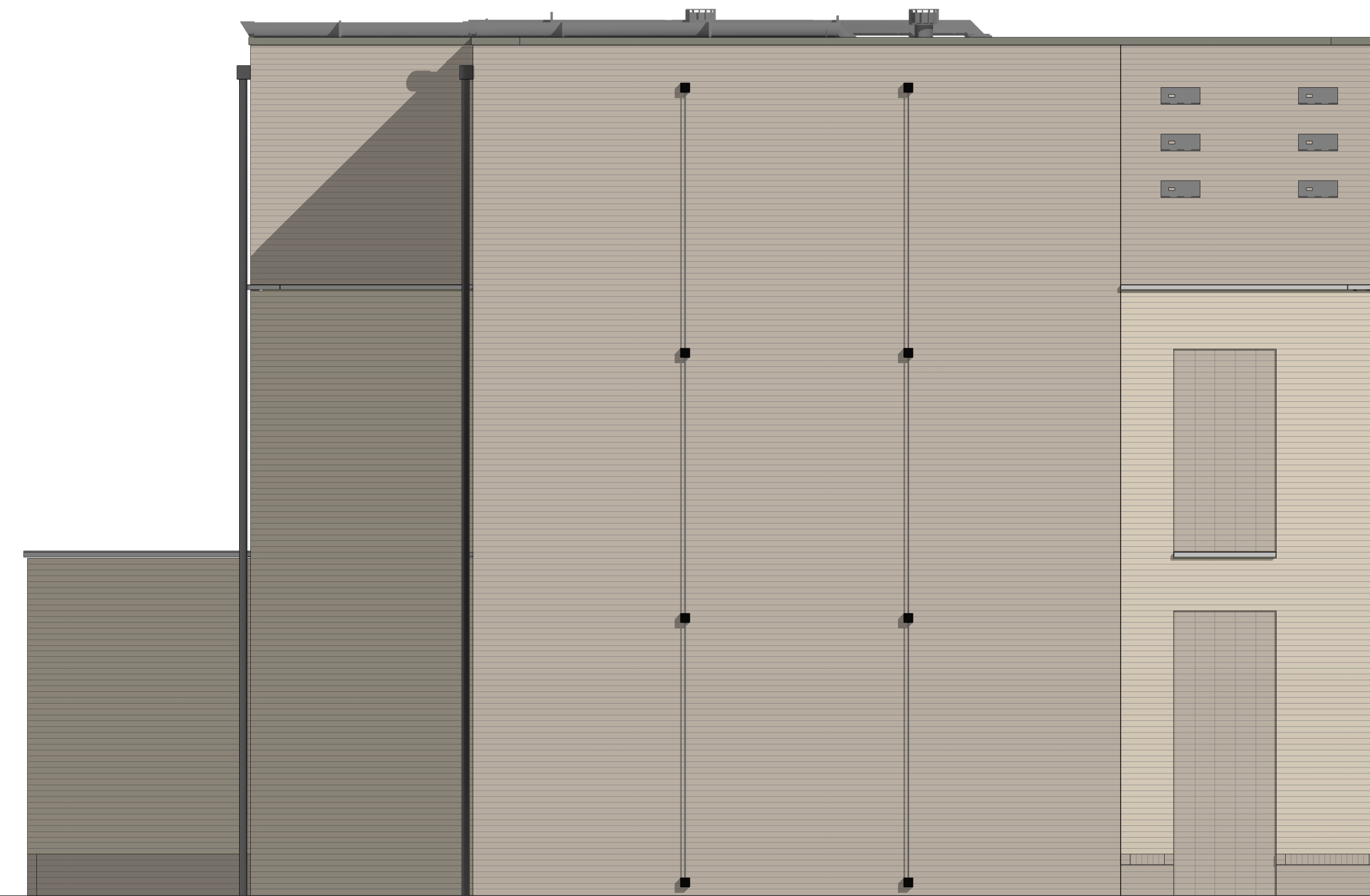

bouwnr. 21

linkerzijgevel  
1 : 50

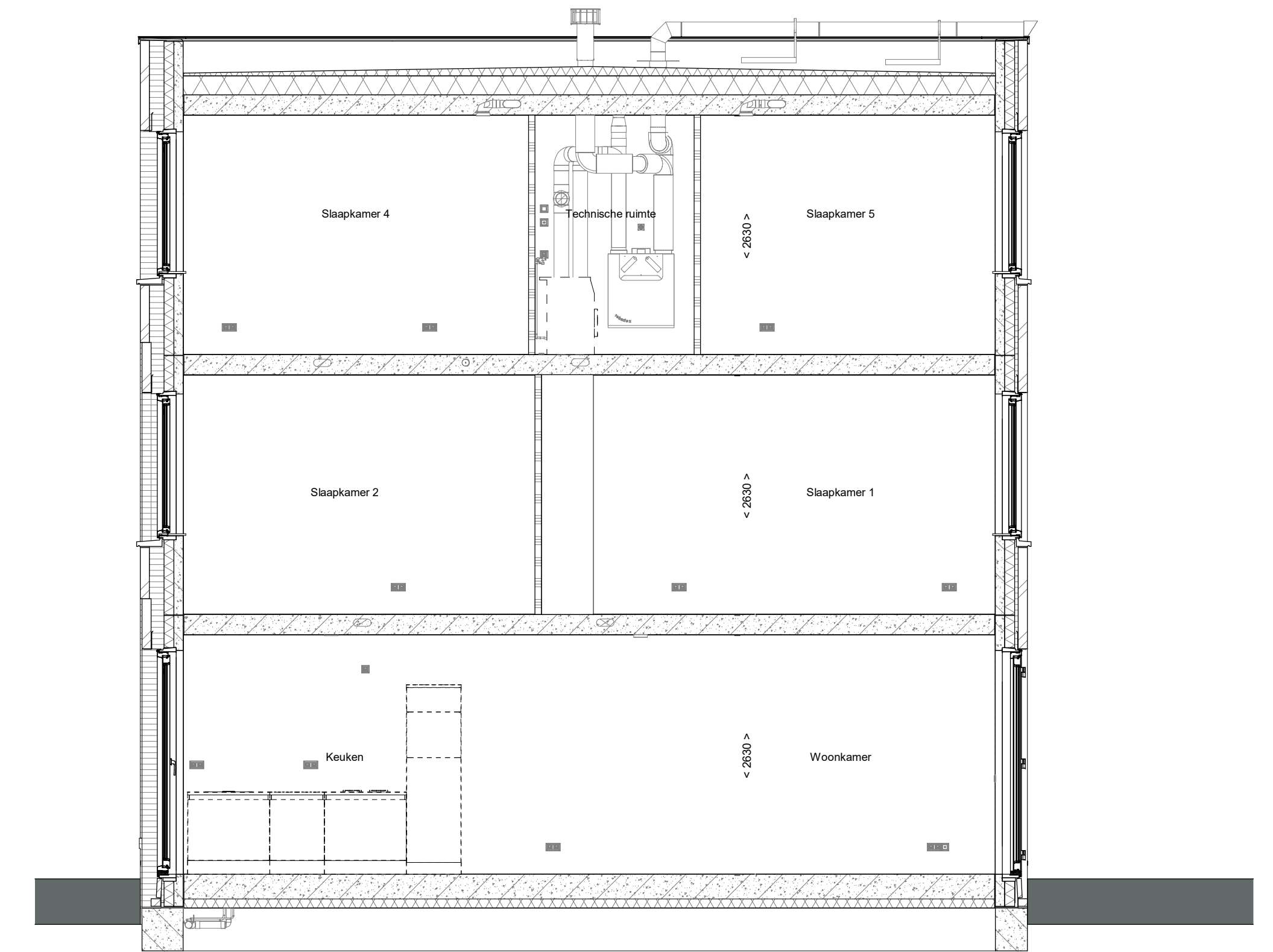

doorsnede A-A  
1 : 50

**ELEKTRISCHE INSTALLATIE**

- Aansluitpunt 1 fase, nul en beschermingscontact, pv-install bedraad, niet afgemonteerd (loos in rnk)
- Aansluitpunt voeding PV-installatie (indien PV-install aanwezig)
- Aansluitpunt niet bedraad
- Loze leiding wordt bedraad met CAI en UTP kabel, niet afgemonteerd, en op rol in meterkast (pv-inst alleen bedraad met UTP kabel)
- Aansluitpunt TV wordt bedraad met CAI en UTP kabel, afgemonteerd met CAI wandcontactdoos en female stekkerje in meterkast
- Aansluitpunt DATA wordt bedraad met CAI en UTP kabel, afgemonteerd met RJ45 wandcontactdoos en RJ45 stekkerje in meterkast (afgemonteerd DATA indien PV-install aanwezig)
- Armatuur met invoegpunt aan buitenzijde, op wand
- Bel
- Centraal aardpunt
- Centraaldoos tbv verlichting
- Drukknop
- Enkelpolige schakelaar met wandcontactdoos, verhoogde aanrakingsveiligheid
- Aansluitpunt tbv armatuur op wand
- Rookmelder, optisch op lichtnet conform NEN 2555
- Schakelaar, 1-poolig
- Schakelaar, 1-poolig, met ingebouwde signaallamp, scene schakelaar "ALLES UIT" free@home
- Schakelaar, serie-
- Schakelaar, wissel-
- Schakelaar, wissel-, 2-voudige uitvoering
- Schakelaar, wissel-enkelpolig
- Schakelaar, wissel-enkelpolig met ingebouwde signaallamp
- Schakelaar, 3-standen tbv bediening ventilatie
- Sluising naar wip (ba)
- Buitemvoeler (N-NO zijde schaduwrijk)
- Verdeelinrichting
- Wandcontactdoos 1-voudig met beschermingscontact, verhoogde aanrakingsveiligheid
- Wandcontactdoos 1-voudig met beschermingscontact, waterdicht
- Wandcontactdoos 2-voudig met beschermingscontact, verticaal, verhoogde aanrakingsveiligheid
- Wandcontactdoos 2-voudig met beschermingscontact, horizontaal, verhoogde aanrakingsveiligheid
- Wandcontactdoos met wisselschakelaar, verhoogde aanrakingsveiligheid
- Wandcontactdoos, perlex, 2x230V tbv fornuis
- Wandcontactdoos, perlex, mv 230V, WP 400V
- Omvormer PV-installatie
- PV-paneel
- aantal en positie PV panelen locatie specifiek
- extra PV-panelen vallen onder aanvullende maatregelen om te voldoen aan de BENG-eisen

**CENTRALE VERWARMING - EN WATERINSTALLATIE**

- hwa + hemelwaterafvoer - voor posities zie blokkoverzicht
- buitenkraan vorstvrij
- opstelplaats warmtepomp (WP)
- opstelplaats expansievat
- opstelplaats verdeler-voerverwarming
- verwarmingselement in badkamer
- electrisch

**RENOVOI GEVEL**

- A susrooster
- V ventilatorrooster
- S screen
- toevoerpunt mechanische ventilatie plafond
- toevoerpunt mechanische ventilatie wand

**VENTILATIE INSTALLATIE**

- afzuigpunt mechanische ventilatie plafond
- afzuigpunt mechanische ventilatie wand
- Drainrichting volgens DIN-norm
- \* Akoestische rooster / valdorpel / stofdorpel slaapkamerdeuren

**BOUWKUNDIG RENVOOI**

- Kruipkuk
- Entree symbol
- betonwanden 100 mm
- isolatie 110 mm
- metseelwerk 100 mm
- lichte scheidingwand 70 mm
- ongeisoleerde lichte scheidingwand 100 mm
- geisoleerde lichte scheidingwand 100 mm
- HSB-wand, 118mm
- dakpakket
- geisoleerde betonvloer 370 mm
- betonvloer 220 mm
- wandegelwerk vigs. technische omschrijving
- krijtstreep methode gedeelte onbenoemd
- OPSTELPLAATS
- wm = wasmachine
- RENVOOI BEGLAZING
- beglazing aan binnenzijde (tenzij anders aangegeven)
- inbraakwerendeisclassie 2 volgens NEN 5096
- o o beglazing dubbel isolerend
- o o o beglazing triple isolerend\*
- o o o beglazing dubbel isolerend, veiligheidsglas
- o o o beglazing triple isolerend, veiligheidsglas\*
- M beglazing, matglas
- o o beglazing, brandwerend
- o o beglazing, geluidwerend
- o o beglazing, zonwerend\*
- \*deze maatregelen worden ingezet indien noodzakelijk om te voldoen aan de BENG-eisen

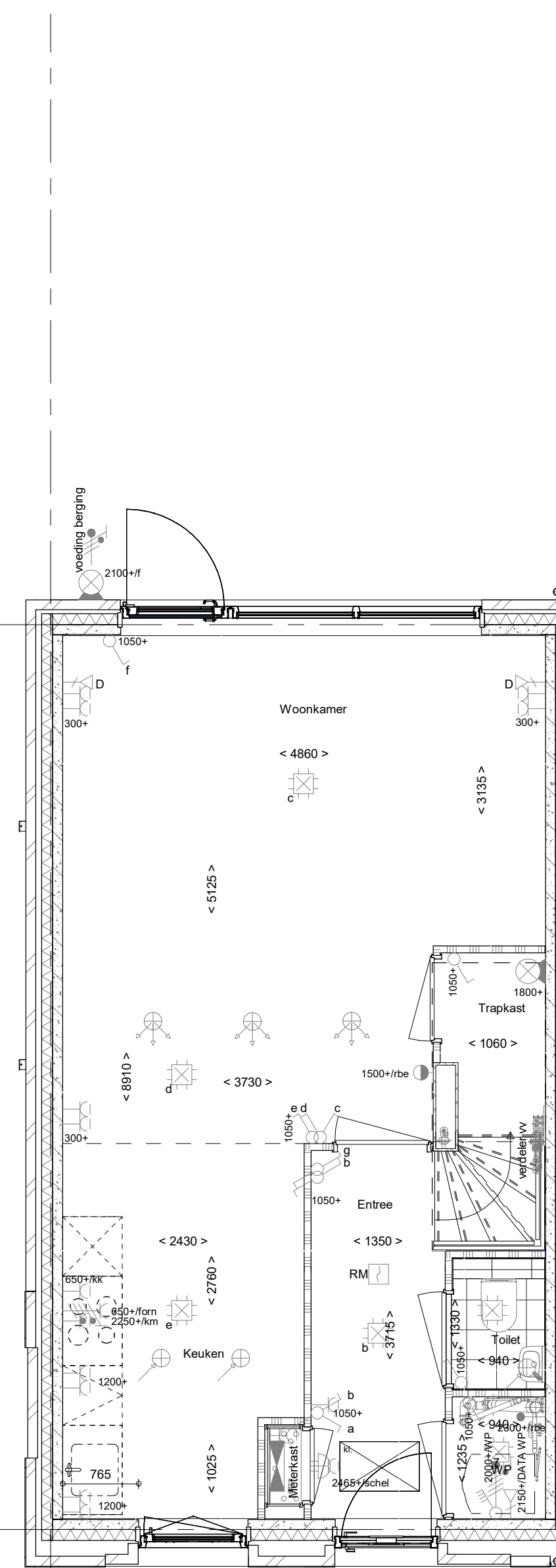

Begane grond  
1 : 50

Let op: de getekende keukenopstelling is indicatief  
Voor de standaard keuken zie de 0-tekening Bruynzeel

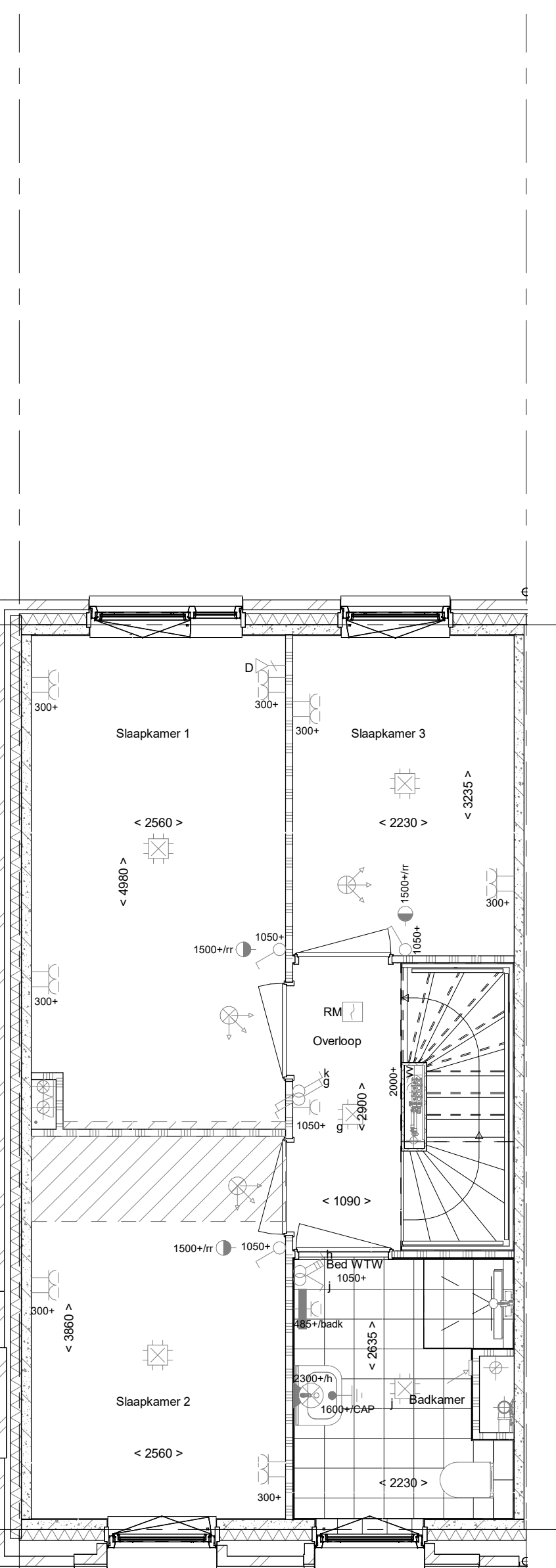

1e verdieping  
1 : 50

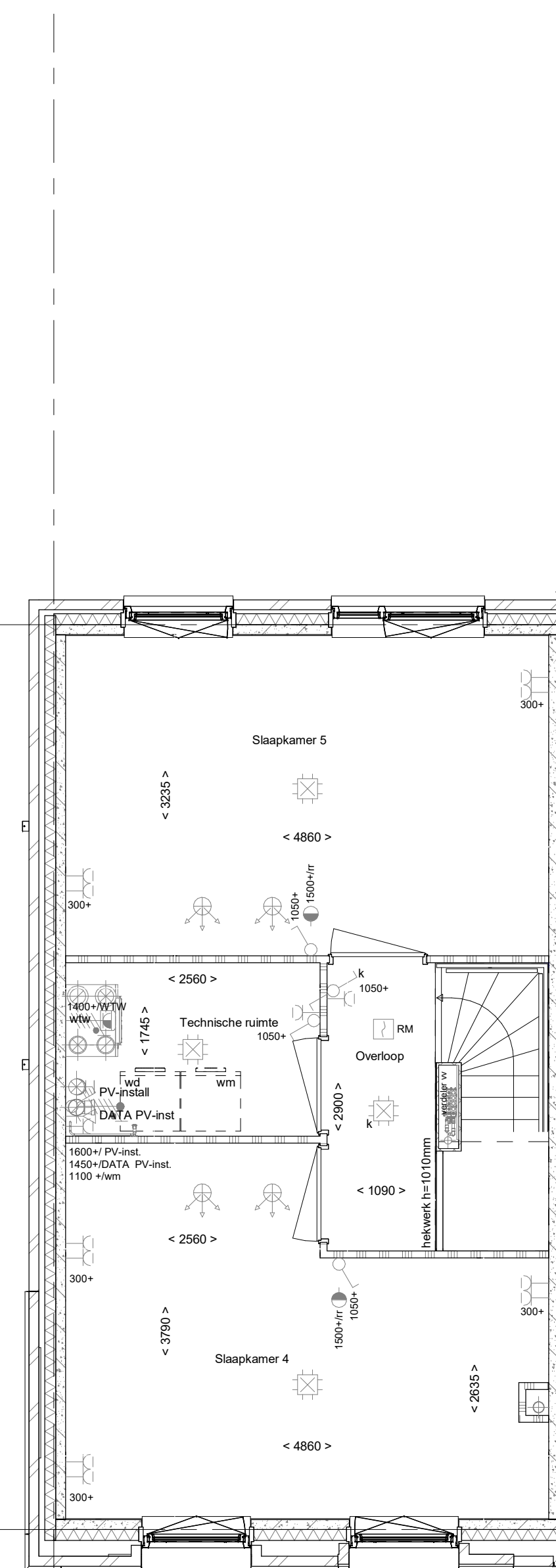

2e verdieping  
1 : 50

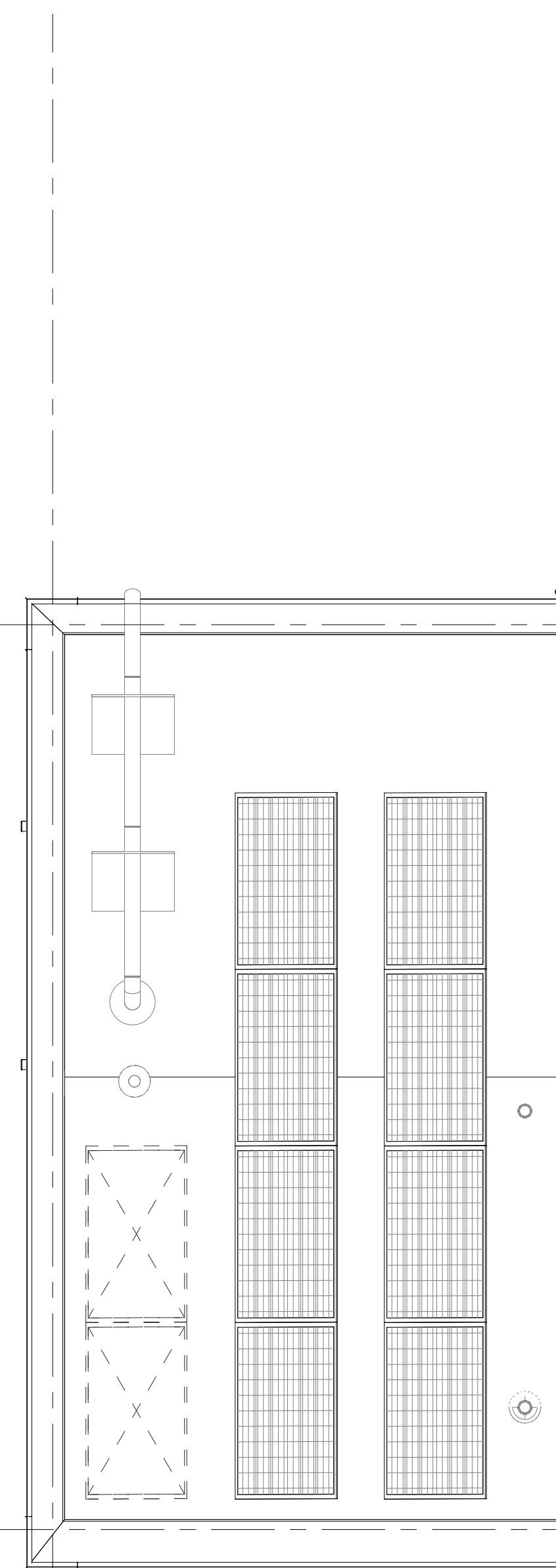

Dakaanzicht  
1 : 50

Wijziging nr.	Wijziging datum	Wijziging omschrijving
<p>Projectnaam: Parkwonen, Westergouwe III            Projectlocatie: Gouda            Projectnr.: G-106042</p> <p>Opdrachtgever: VOF Westergouwe            Architect: Van Marren            Projectfase: Verkooptekening            Onderwerp: OVZT BNR 21            Plattegr., gevel, doorsnede</p>		
<p>heijmans Woningbouw</p> <p>Stationsplein 62, Postbus 1711, 3200 AD Rotterdam            T: 078-6453111            F: 078-6453111</p>		<p>Formaat: A0            Schaal: 1:50            Datum: 07-09-2023            Tekent: VDB</p>
<p>VK-9.021</p>		