



bouwnr. 2

voorgevel
1 : 50



achtergevel
1 : 50

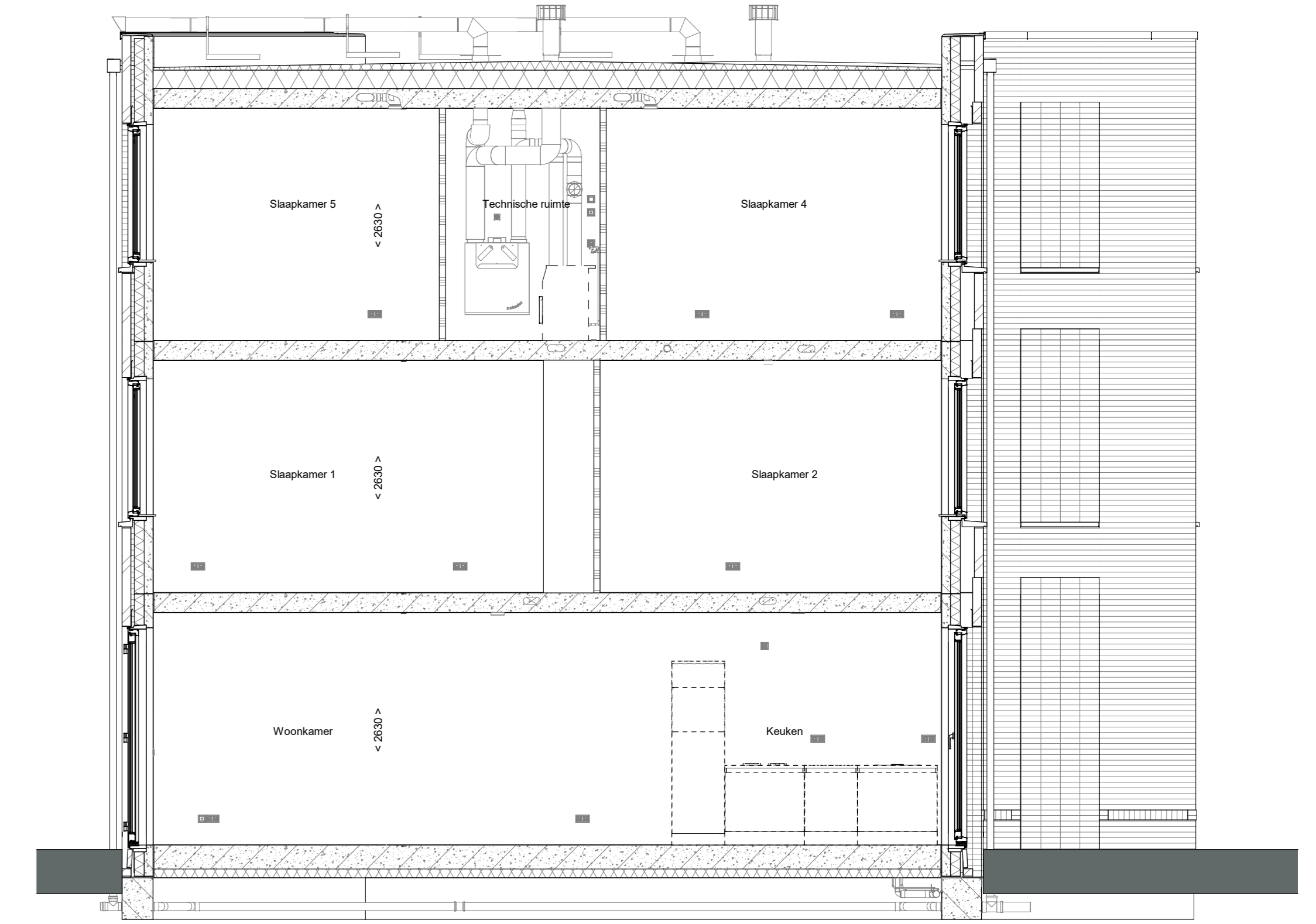

doorsnede A-A
1 : 50

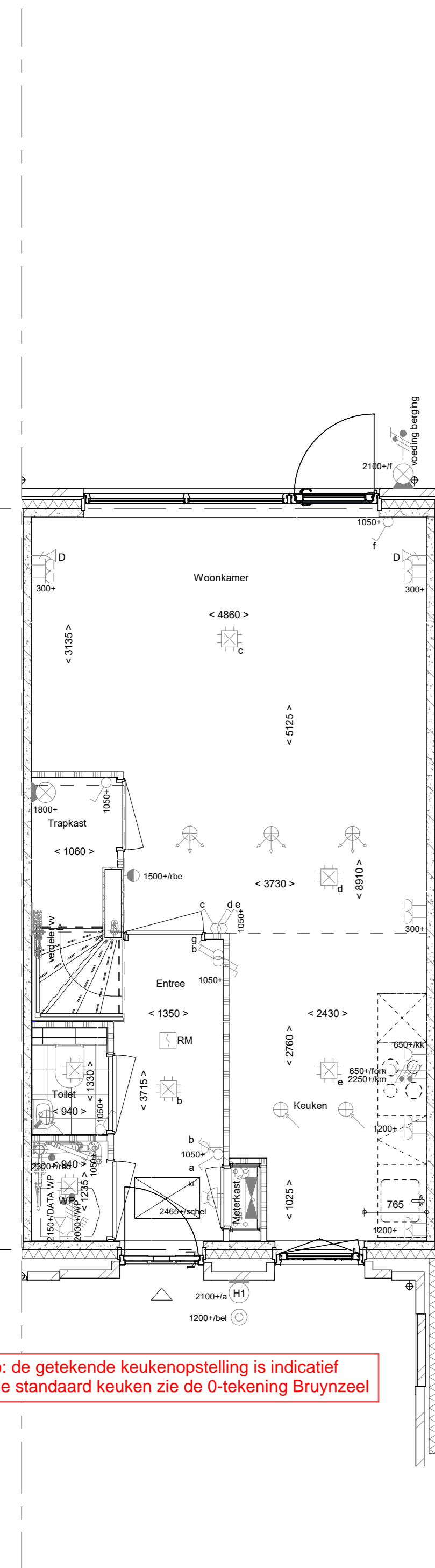

Let op: de getekende keukenopstelling is indicatief
Voor de standaard keuken zie de 0-tekening Bruynzeel

Begane grond
1 : 50

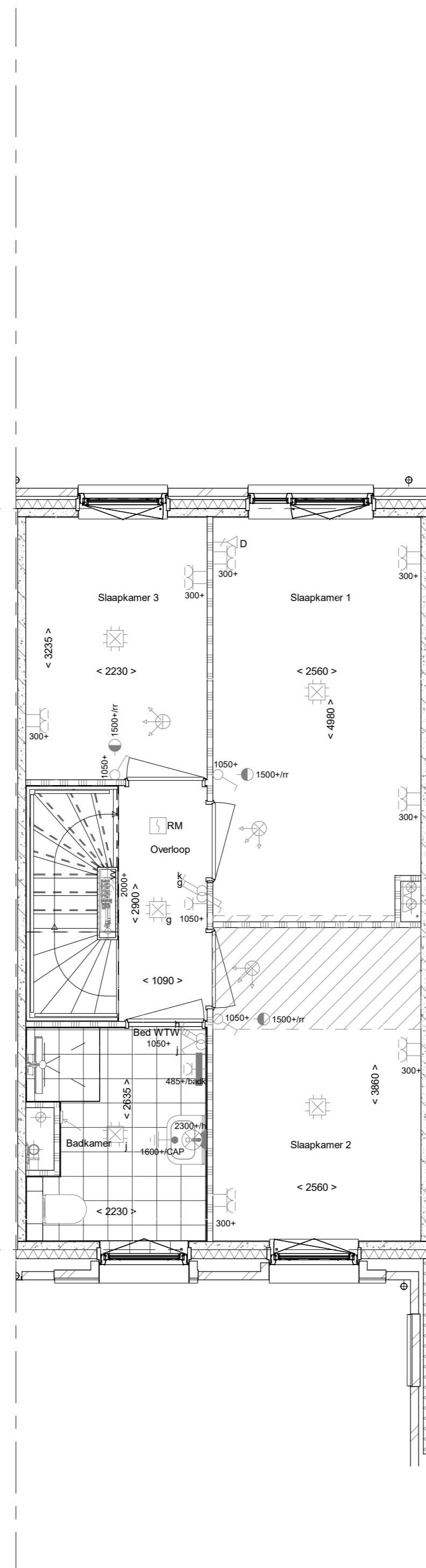

1e verdieping
1 : 50

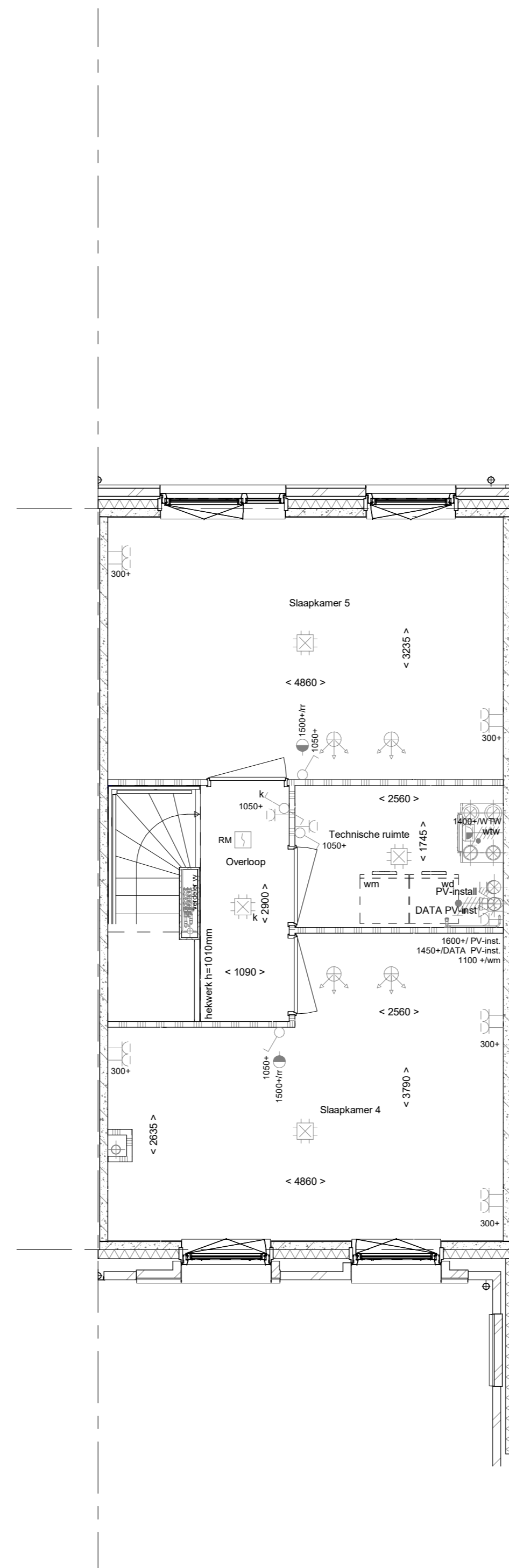

2e verdieping
1 : 50

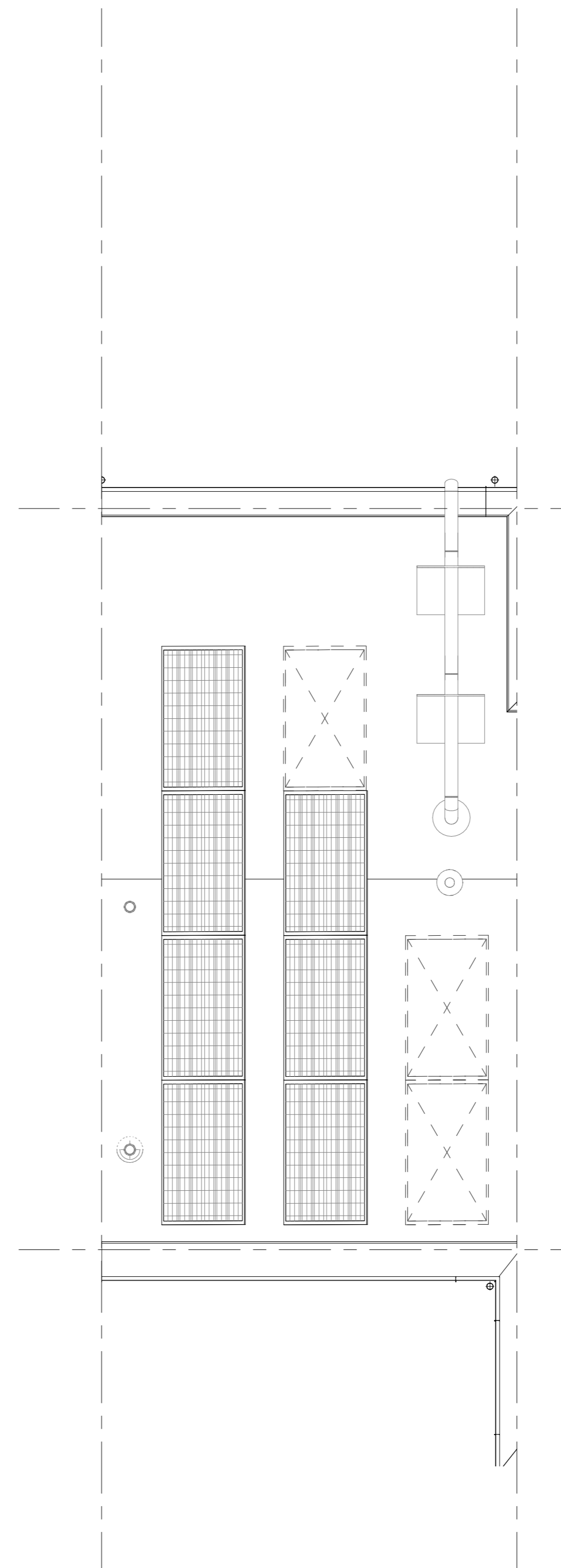

Dakaanzicht
1 : 50

- ELEKTRISCHE INSTALLATIE**
- Aansluitpunt 1 fase, nul en beschermingscontact, pv-install bedraad, niet afgemonteerd (loos in rnk)
 - Aansluitpunt voeding PV-installatie (indien PV-install aanwezig)
 - Aansluitpunt niet bedraad
 - Loos leiding wordt bedraad met CAI en UTP kabel, niet afgemonteerd, en op rol in meterkast (pv-inst alleen bedraad met UTP kabel)
 - Aansluitpunt TV wordt bedraad met CAI en UTP kabel, afgemonteerd met CAI wandcontactdoos en female stekkerje in meterkast
 - Aansluitpunt DATA wordt bedraad met CAI en UTP kabel, afgemonteerd met RJ45 wandcontactdoos en RJ45 stekkerje in meterkast (afgemonteerd DATA indien PV-install aanwezig)
 - Armatuur met invoegpunt aan buitenzijde, op wand
 - Bel
 - Centraal aardpunt
 - Centraaldoos tbv verlichting
 - Drukknop
 - Enkelpolige schakelaar met wandcontactdoos, verhoogde aanraakveiligheid
 - Aansluitpunt tbv armatuur op wand
 - Rookmelder, optisch op lichtnet conform NEN 2555
 - Schakelaar, 1-polig
 - Schakelaar, 1-polig, met ingebouwde signaallamp, scene schakelaar "ALLES UIT" free@home
 - Schakelaar, serie-
 - Schakelaar, wissel-
 - Schakelaar, wissel-, 2-voudige uitvoering
 - Schakelaar, wissel-enkelpolig
 - Schakelaar, wissel-enkelpolig met ingebouwde signaallamp
 - Schakelaar, 3-standen tbv bediening ventilatie
 - Sluring naar wip (be)
 - Buitemvoeler (N-NO zijde schaduwrijk)
 - Verdeelinrichting
 - Wandcontactdoos 1-voudig met beschermingscontact, verhoogde aanraakveiligheid
 - Wandcontactdoos 1-voudig met beschermingscontact, waterdicht
 - Wandcontactdoos 2-voudig met beschermingscontact, verticaal, verhoogde aanraakveiligheid
 - Wandcontactdoos 2-voudig met beschermingscontact, horizontaal, verhoogde aanraakveiligheid
 - Wandcontactdoos met wisselschakelaar, verhoogde aanraakveiligheid
 - Wandcontactdoos, perlex, 2x230V tbv fornuis
 - Wandcontactdoos, perlex, mv 230V, WP 400V
 - Omvormer PV-installatie
 - PV-paneel
 - aantal en positie PV panelen locatie specifiek
 - extra PV-panelen vallen onder aanvullende maatregelen om te voldoen aan de BENG-eisen
- CENTRALE VERWARMING - EN WATERINSTALLATIE**
- hwa + hemelwaterafvoer - voor posities zie blokoverzicht
 - buitenkraan vorstvrij
 - opstelplaats warmtepomp (WP)
 - opstelplaats expansievat
 - opstelplaats verdeler-voerverwarming
 - verwarmingselement in badkamer
 - electrisch
- RENOOI GEVEL**
- A suurooster
 - V ventilatorooster
 - S screen
 - toevoerpunt mechanische ventilatie plafond
 - toevoerpunt mechanische ventilatie wand
- VENTILATIE INSTALLATIE**
- afzuigpunt mechanische ventilatie plafond
 - afzuigpunt mechanische ventilatie wand
 - afzuigpunt mechanische ventilatie wand
 - afzuigpunt mechanische ventilatie wand
- BOUWKUNDIG RENOOI**
- Kruipkuk
 - Entree symbol
 - betonwanden 100 mm
 - isolate 110 mm
 - metselwerk 100 mm
 - lichte scheidingswand 70 mm
 - ongeisoleerde lichte scheidingswand 100 mm
 - geisoleerde lichte scheidingswand 100 mm
 - HSB-wand, 118mm
 - dakpakket
 - geisoleerde betonvloer 370 mm
 - betonvloer 220 mm
 - wandegelwerk vigs. technische omschrijving
 - krijtstreep methode gedeelte onbenoemd
 - Drainering volgens DIN-norm
 - R
 - L
 - * Akoestische rooster / valdorpel / stofdorpel slaapkamerdeuren
- RENVOOI BEGLAZING**
- beglazing aan binnenzijde (tenzij anders aangegeven)
 - inbraakwerende klasse 2 volgens NEN 5096
 - beglazing dubbel isolerend
 - beglazing triple isolerend*
 - beglazing dubbel isolerend, veiligheidsglas
 - beglazing triple isolerend, veiligheidsglas*
 - M beglazing, matglas
 - ▲ beglazing, brandwerend
 - ▲ beglazing, geluidswerend
 - ▲ beglazing, zonwerend*
 - *deze maatregelen worden ingezet indien noodzakelijk om te voldoen aan de BENG-eisen
- OPSTELPLAATS**
- wm = wasmachine

Wijziging nr.	Wijziging datum	Wijziging omschrijving
Projectnaam:	Parkwonen, Westergouwe III	
Projectlocatie:	Gouda	
Projectnr.:	G-106042	
Opdrachtgever:	VOF Westergouwe	
Architect:	Van Marren	
Projectfase:	Verkooptekening	
Onderwerp:	OVZT BNR 02	
	Plattegr, gevel, doorsnede	
Opsteller:	Philippus 01	0 201-443 91 11
Ontwerper:	0240 AD Rotterdam	0 201-443 91 11
Formaat:	A0	
Schaal:	1 : 50	
Datum:	07-09-2023	
Gebruik:	VDB	
VK-9.002		